

397

REPÚBLICA FEDERATIVA DO BRASIL
ESTADO DA PARAÍBA
CARTÓRIO AZEVEDO BASTOS
FUNDADO EM 1888

PRIMEIRO REGISTRO CIVIL DE NASCIMENTO E ÓBITOS E PRIVATIVO DE CASAMENTOS, INTERDIÇÕES E TUTELAS DA COMARCA DE JOÃO PESSOA

Av. Epitácio Pessoa, 1145 Bairro dos Estados 58030-00, João Pessoa PB
Tel.: (83) 3244-5404 / Fax: (83) 3244-5484
http://www.azevedobastos.not.br
E-mail: cartorio@azevedobastos.not.br



DECLARAÇÃO DE SERVIÇO DE AUTENTICAÇÃO DIGITAL

O Bel. Válber Azevêdo de Miranda Cavalcanti, Oficial do Primeiro Registro Civil de Nascimentos e Óbitos e Privativo de Casamentos, Interdições e Tutelas com atribuição de autenticar e reconhecer firmas da Comarca de João Pessoa Capital do Estado da Paraíba, em virtude de Lei, etc...

DECLARO ainda que, para garantir transparência e segurança jurídica de todos os atos oriundos da atividade Notarial e Registral no Estado da Paraíba, foi instituído pela Lei nº 10.132, de 06 de novembro de 2013, a aplicação obrigatória de um Selo Digital de Fiscalização Extrajudicial em todos os atos de notas e registro, composto de um código único (por exemplo: Selo Digital: ABC12345-X1X2) e dessa forma, cada autenticação processada pela nossa Serventia pode ser verificada e confirmada tantas vezes quanto for necessário através do site do Tribunal de Justiça do Estado da Paraíba, endereço <https://corregedoria.tjpb.jus.br/selo-digital/>.

A autenticação digital do documento faz prova de que, na data e hora em que ela foi realizada, a empresa firenze pneus ltda tinha posse de um documento com as mesmas características que foram reproduzidas na cópia autenticada, sendo da empresa firenze pneus ltda a responsabilidade, única e exclusiva, pela idoneidade do documento apresentado a este Cartório.

Nesse sentido, declaro que a firenze pneus ltda assumiu, nos termos do artigo 8º, §1º, do Decreto nº 10.278/2020, que regulamentou o artigo 3º, inciso X, da Lei Federal nº 13.874/2019 e o artigo 2º-A da Lei Federal 12.682/2012, a responsabilidade pelo processo de digitalização dos documentos físicos, garantindo perante este Cartório e terceiros, a sua autoria e integridade.

De acordo com o disposto no artigo 2º-A, §7º, da Lei Federal nº 12.682/2012, o documento em anexo, identificado individualmente em cada Código de Autenticação Digital¹ ou na referida sequência, poderá ser reproduzido em papel ou em qualquer outro meio físico.

Esta DECLARAÇÃO foi emitida em 27/01/2022 13:42:38 (hora local) através do sistema de autenticação digital do Cartório Azevêdo Bastos, de acordo com o Art. 1º, 10º e seus §§ 1º e 2º da MP 2200/2001, como também, o documento eletrônico autenticado contendo o Certificado Digital do titular do Cartório Azevêdo Bastos, poderá ser solicitado diretamente a empresa firenze pneus ltda ou ao Cartório pelo endereço de e-mail autentica@azevedobastos.not.br Para informações mais detalhadas deste ato, acesse o site <https://autdigital.azevedobastos.not.br> e informe o Código de Autenticação Digital

Esta Declaração é válida por tempo indeterminado e está disponível para consulta em nosso site.

¹Código de Autenticação Digital: 194122701222783457845-1

²Legislações Vigentes: Lei Federal nº 8.935/94, Lei Federal nº 10.406/2002, Medida Provisória nº 2200/2001, Lei Federal nº 13.105/2015, Lei Estadual nº 8.721/2008, Lei Estadual nº 10.132/2013, Provimento CGJ N° 003/2014 e Provimento CNJ N° 100/2020.

O referido é verdade, dou fé.

CHAVE DIGITAL

00005b1d734fd94f057f2d69fe6bc05b9482a479c258e12234ffac75c51cc72ca8dc3a6d394347b1691c7b20a7f37163755e898c7218f091e39541ebf64ad4384216243dc99739e1c209df67dc2cdf9f



Presidência da República
Casa Civil
Medida Provisória Nº 2.200-2,
de 24 de agosto de 2001.



398
2

FIRENZE

PNEUS

DECLARAÇÃO UNIFICADA

Ao pregoeiro e equipe de apoio

À Prefeitura Municipal de Barra do Jacaré-PR

Edital nº 04/2022

A empresa **FIRENZE PNEUS LTDA**, inscrita no CNPJ sob o nº 44.722.796/0001-61, situada à Endereço: RUA JOAO COLATTO, 51, PRIMO TACCA, XANXERE, SC, CEP 89.820-000, por intermédio de seu administrador, o Sr. Edson Neves de Oliveira, portador da Carteira de Identidade nº 3342819 e do CPF nº 946.928.909-91, DECLARA:

DECLARAÇÃO DE IDONEIDADE

Declaramos para os fins de direito, na qualidade de Proponente do procedimento licitatório, sob a modalidade de Pregão Eletrônico Nº 4/2022, instaurado por este município, **que não estamos impedidos de licitar ou contratar com a Administração Pública**, em qualquer de suas esferas.

DECLARAÇÃO DE INEXISTÊNCIA DE FATOS IMPEDITIVOS

Declara, sob as penas da Lei, que até a presente data inexistem fatos impeditivos para sua habilitação no presente processo ciente da obrigatoriedade de declarar ocorrências posteriores.

DECLARAÇÃO DE INEXISTENCIA DE EMPREGADOS MENORES

Declaro que não possuímos, em nosso Quadro de Pessoal, empregados menores de 18 (dezoito) anos em trabalho noturno, perigoso ou insalubre e em qualquer trabalho, menores de 16 (dezesesseis) anos.

DECLARAÇÃO DE ENQUADRAMENTO EM REGIME DE TRIBUTAÇÃO DE MICRO EMPRESA OU EMPRESA DE PEQUENO PORTE. (NA HIPÓTESE DO LICITANTE SER ME OU EPP)

Declara, sob as penas do artigo 299 do Código Penal, que se enquadra na situação de **MICROEMPRESA**, nos termos da Lei Complementar nº 123/06, alterada pela Lei Complementar nº 147/14, bem assim que inexistem fatos supervenientes que conduzam ao seu desenquadramento desta situação.

DECLARAÇÃO DE CUMPRIMENTO AOS REQUISITOS DE HABILITAÇÃO

A empresa abaixo relacionada, por seu representante legal indicado, declara sob as penas da lei que cumpre plenamente os requisitos de habilitação através dos documentos integrantes dos envelopes

399
4

FIRENZE

PNEUS

“2”, sob pena de sujeição às penalidades previstas neste Edital de Licitação Pregão Eletrônico /2022, referente a AQUISIÇÃO DE PNEUS NOVOS, CÂMARAS DE AR E PROTETORES, conforme especificações constantes do anexo I do edital.

OUTRAS DECLARAÇÕES

Declara que recebeu todos os elementos e informações necessárias para a participação da presente licitação e a aceitação das condições deste Edital, sem restrições de qualquer natureza, vinculando-se ao futuro contrato, sob as penas cabíveis;

Declara, para os devidos fins de direito, na qualidade de Proponente dos procedimentos licitatórios, instaurados por este Município, que o(a) responsável legal da empresa é o Sr. Edson Neves de Oliveira, portador da Carteira de Identidade nº 3342819 e do CPF nº 946.928.909-91, cuja função/cargo é administrador, **responsável pela assinatura da Ata de Registro de Preços/contrato.**

Declara, para os devidos fins que em caso de qualquer comunicação futura referente a este processo licitatório, bem como em caso de eventual contratação, **concordo que a Ata de Registro de Preços/Contrato** seja encaminhado para o seguinte endereço: E-mail: licitacaofirenzepneus@hotmail.com.

Por expressão da verdade, firmamos o presente.

Xanxerê, 04 de abril de 2022.

44.722.796/0001-61

IE: 261476777

FIRENZE PNEUS - ME

Rua: João Colatto, 51
B. Primo Tacca - CEP 89820-000

XANXERÊ - SC

**FIRENZE
PNEUS
LTDA:4472279
6000161**

Assinado de forma digital por
FIRENZE PNEUS
LTDA:44722796000161
DN: c=BR, o=ICP-Brasil, st=SC,
l=XANXERE, ou=33678883000142,
ou=Secretaria da Receita Federal
do Brasil - RFB, ou=RFB e-CNPJ A1,
ou=videoconferencia, cn=FIRENZE
PNEUS LTDA:44722796000161
Dados: 2022.04.04 14:18:02 -03'00'

Edson Neves de Oliveira
Administrador
CPF: 946.928.909-91
Firenze Pneus Ltda

DOCUMENTOS DA EMPRESA:

Inscrição: 06.880.642/0001-09 *OW*

Razão Social: PNEUS COMERCIO DE PNEUS EIRELI

**Endereço: AV MARGINAL JOSE DE ANCHIETA 1254 TERREO/ VILA
GUARANI / COLOMBO / PR / 83408-010**

Ao Município de BARRA DO JACARÉ
Prezados Senhores,

Ref.: PREGÃO ELETRÔNICO Nº 4/2022 – Carta-Proposta de Fornecimento.
SISTEMA DE REGISTRO DE PREÇOS

Carta-Proposta de Fornecimento.

Apresentamos nossa proposta para fornecimento dos Itens abaixo discriminados, conforme Anexo 01, que integra o instrumento convocatório da licitação em epígrafe.

1. IDENTIFICAÇÃO DO CONCORRENTE:

RAZÃO SOCIAL: Pneus Comércio de Pneus Eireli

CNPJ: 06.880.642/0001-09 - Inscrição Estadual: 903.164.39-50

REPRESENTANTE E CARGO: Tercio Gustavo Senff Sócio administrador

RG: 9.075.275-8 SSP/PR CPF: 064.038.449-89

ENDEREÇO e TELEFONE: Avenida Marginal Paraguai, nº 469 - Bairro Rio Verde - CEP.: 83.405-280 Colombo - PR

AGÊNCIA e Nº DA CONTA BANCÁRIA: BANCO DO BRASIL - AG 1622-5

C/C 19757-2

ENDEREÇO ELETRÔNICO - iverson@terezapneus.com.br

Item	Descrição	Código do produto /serviço	Qtde	Unid	Valor Unitário R\$	Valor Total R\$	Marca-Modelo
02	CAMARA DE AR PARA PNEU 14.9-26	17853	2,00	Und	242,00	484,00	Flexen-TR218
10	PNEU 215-60 R16 CONSTRUÇÃO RADIAL CONTENDO O NOME DO FABRICANTE, CERTIFICADO PELO IMMETRO, PRODUTO NOVO PRIMEIRA VIDA, NÃO RECONDICIONADO	21677	12,00	Und	635,00	7.620,00	Aptany-RP203
15	PNEU RADIAL LISO 1100/R22 16L	13133	8,00	Und	2.450,00	19.600,00	Steelmark-AGS

Valor Global da proposta R\$ 27.704,00 (vinte e sete mil setecentos e quatro reais).

2. CONDIÇÕES GERAIS

2.1. A proponente declara conhecer os termos do instrumento convocatório que rege a presente licitação.

- PRAZO DE GARANTIA - 05 (cinco) anos, contra vícios e defeitos de fabricação.

PRAZO DE VALIDADE DA PROPOSTA - de 60 (sessenta) dias, a partir da data de abertura do pregão.

- PRAZO DE FABRICAÇÃO - Igual ou inferior a 06 (seis) meses no momento da entrega.

- Declaramos que conhecemos, concordamos e atendemos a todas as especificações do edital.

402
25

- No preço proposto acima, já estão incluídas todas e quaisquer despesas com frete/transporte/entrega, mão de obra para carga e descarga, seguros, encargos sociais, tributos, equipamentos e/ou contribuições e quaisquer outras despesas necessárias e indispensáveis que incidam ou vierem a incidirem sobre o objeto proposto.

- Declaramos, ainda, que estamos enquadrados no Regime de tributação de Microempresa e Empresa de Pequeno Porte, conforme estabelece artigo 3º da Lei Complementar 123, de 14 de dezembro de 2006.

Declaramos que todos os produtos cotados são novos, de 1ª linha e de qualidade.

- No preço global acima proposto, já estão inclusos impostos, seguros, taxas e quaisquer outros encargos, pertinentes aos materiais.

CONDIÇÕES DE PAGAMENTO E DEMAIS CONDIÇÕES CONFORME O EDITAL

Por ser expressão da verdade, firmamos a presente.

Colombo, 05 de Abril de 2022.

TERCIO
GUSTAVO
SENFF:06403844989
844989

Assinado de forma
digital por TERCIO
GUSTAVO
SENFF:06403844989
Dados: 2022.04.05
09:48:28 -03'00'

Tercio Gustavo Senff
RG: 9.075.275-8 SSP/PR
CPF: 064.038.449-89
Sócio administrador

06.880.642/0001-09
PNEUS COMERCIO DE
PNEUS EIRELI
RUA MARGINAL PARADIAI Nº 405
RIO VERDE - CEP: 83405-280
COLOMBO - PR

AGRÍCOLAS E FORA DE ESTRADA

CÓDIGO	MEDIDA	VÁLVULA	CÓDIGO	MEDIDA	VÁLVULA
10.00X16FX	10.00-16	TR15	18.4X26FX	18.4-26	TR218A
10.5/65X16FX	10.5/65-16	TR15	18.4X30FX	18.4-30	TR218A
10.5/80X18FX	10.5/80-18	TR15	18.4X34FX	18.4-34	TR218A
10X16.5FX	10-16.5	TR15	18.4X38FX	18.4-38	TR218A
11.00X20FX	11.00-20	TRJ1175C	19.5LX24FX	19.5L-24	TR218A
11.2X24FX	11.2-24	TR218A	20.5X25FX	20.5-25	TRJ1175C
11LX15-8FX	11L-15	TR15	20.8X38FX	20.8-38	TR218A
12.00X24TR218FX	12.00-24	TR218A	20.8X42FX	20.8-42	TR218A
12.4X24FX	12.4-24	TR218A	20.8X46FX	20.8-46	TR218A
12.4X28FX	12.4-28	TR218A	23.1FX	23.1-30	TR218A
12.4X36/38FX	12.4-36/38	TR218A	23.1X26FX	23.1-26	TR218A
12.4X36FX	12.4-36	TR218A	23.5X25FX	23.5-25	TRJ1175C
12.4X38FX	12.4-38	TR218A	24.5X32FX	24.5-32	TR218A
12.4X42FX	12.4-42	TR218A	26.5X25FX	26.5-25	TRJ1175C
12.4X46FX	12.4-42	TR218A	28.1X26FX	28.1-26	TR218A
12.5/80X18FX	12.5/80-18	TR15	29.5X29FX	29.5-29	TRJ1175C
12X16.5FX	12-16.5	TR15	30.5X32FX	30.5-32	TR218A
13.6X38FX	13.6-38	TR218A	400/60X15.5FX	400/60-15.5	TR218A
14.00X24FX	14.00-24	TR179A	500/60X22.5FX	500/60-22.5	TR218A
14.9X24FX	14.9-24	TR218A	600/50X22.5FX	600/50-22.5	TR218A
14.9X26FX	14.9-26	TR218A	6.00X16TR15FX	6.00-16	TR15
14.9X28FX	14.9-28	TR218A	6.50X16TR15FX	6.50-16	TR15
14.9X38FX	14.9-38	TR218A	7.50X16TR15FX	7.50-16	TR15
16.00X24/25FX	16.00-24/25	TRJ1175C	7.50X18FX	7.50-18	TR15
16.9X24FX	16.9-24	TR218A	700/40X22.5FX	700/40-22.5	TR218A
16.9X28FX	16.9-28	TR218A	750/55-26.5	750/55-26.5	TR218A
16/70R20FX	16/70R20	TR218A	750/55X26.5FX	750/55-26.5	TR218A
16/70X20TR179AFX	16/70-20	TR179A	8.3X24FX	8.3-24	TR218A
17.5X25FX	17.5-25	TRJ1175C	9.00X16TR13FX	9.00-16	TR13
17.5X25TR220FX	17.5-25	TR220	9.00X16TR15FX	9.00-16	TR15
18.00X24/25FX	18.00-24/25	TRJ1175C	9.5X24FX	9.5-24	TR218A
18.4X26/28FX	18.4-26/28	TR218A	KM24FX	KM24	TR220A

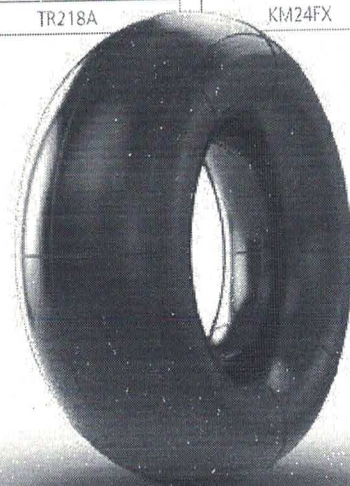

REFERENTE À

Características, Vantagens e Especificações

MARCA

APTANY

MEDIDA

175/75R13 84T	195/60R15 88V
185/60R14 82H	205/70R15 96H
205/70R14 95H XL	195/50R16 88V XL
175/75R14 86T	195/55R16 91V XL
185/60R15 84H	205/60R16 92H
185/65R15 88H	215/60R16 95H
195/50R15 82V	215/65R16 98H

MODELO

HARMONIC RP203

CATEGORIA

PASSEIO RADIAL

Características

- Os pneus **APTANY HARMONIC RP203** de passeio radial, de alto desempenho com composto de sílica, proporciona ótima dirigibilidade e conforto em pisos secos e molhados.

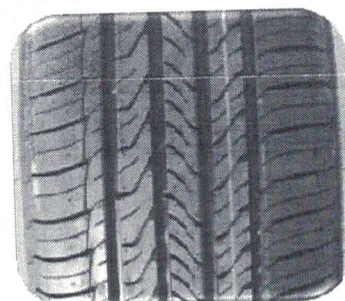

Vantagens

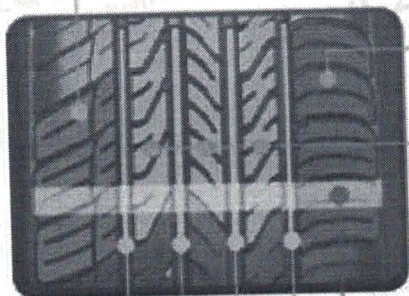

Ombro da rodagem macio favorece o conforto e estabilidade ao dirigir em pisos molhados.

Projeto de ranhuras externa fechada e os sulcos laterais reduzem o efeito de ressonância do ar lateral. A alta rigidez da banda de rodagem externa fornece melhor desempenho.

Muitas ranhuras e nervuras da banda de rodagem melhora o conforto e o desempenho de drenagem de água.

Quatro sulcos largos longitudinais com capacidade de drenagem rápida de água melhorando efetivamente a estabilidade de manuseio em piso molhado.

Novo composto da banda de rodagem garante melhor manuseio, menos resistência ao rolamento, bem como distância de frenagem mais curta em pisos secos e molhados.



Aplicações

DIMENSÕES (mm)										U.T.Q.G.
Medida	Índice de carga	Largura do pneu recomendado (pol.)	Símbolo de velocidade *	Capacidade de carga do Pneu (KG)	Pressão para carga máxima (psi)	Largura da seção (mm)	Dímetro Externo (mm)	Profundidade dos sulcos		
175/75R13	84 (**)	4.50J	T (**)	500 (**)	44 (**)	177	584			
185/60R14	82 (**)	5.50J	H (**)	475 (**)	36 (**)	189	578			
205/70R14 (*)XL	95 (**)	6.00J	H (**)	690 (**)		209	644			
175/75R14	86 (**)	5.00J	H (**)	530 (**)	44 (**)	177	618			
185/60R15	84 (**)	5.50J	H (**)	500 (**)		189	603			
185/65R15	88 (**)			560 (**)		189	621			
195/50R15	82 (**)	6.00J	V (**)	475 (**)	36 (**)	201	577	7,9	420/A/A	
195/60R15	88 (**)			560 (**)		201	615			
205/70R15	96 (**)	6.00J	H (**)	710 (**)		209	669			
195/50R16 (*)XL	88 (**)	6.50J	V (**)	560 (**)	42 (**)	201	602			
195/55R16 (*)XL	91 (**)			615 (**)		201	620			
205/60R16 (*)	92 (**)	6.00J		630 (**)		209	652			
215/60R16	95 (**)	6.50J	H (**)	690 (**)	36 (**)	209	652			
215/65R16	98 (**)			750 (**)		221	686			

(*) = XL (Reforçado)

(**) Calibragem máxima para o índice de carga e velocidade indicada.

OBS.: INFORMATIVO TÉCNICO SUJEITO A ALTERAÇÃO.



AGS

Desenho otimizado da banda da rodagem com 5 raiaas contínuas: proporciona uma melhor distribuição de carga, desgaste uniforme e maior quilometragem;

4 sulcos longitudinais: maior capacidade para dispersão da água e maior aderência;

Ombros com desenhos sólidos: conferem mais segurança, estabilidade e firmeza nas curvas;

3 cunhas de aço: oferece proteção a carcaça permitindo excelente recuperabilidade.



POSIÇÃO DO PNEU:

Recomendado para eixos direcionais, livres e opcionalmente para eixos de tração moderada.

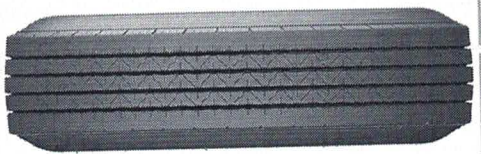

MEDIDAS DISPONÍVEIS

<u>295/80R22.5 AGS</u>
<u>275/80R22.5 AGS</u>
<u>215/75R17.5 AGS</u>
<u>11.00R22 AGS</u>

CODIGO PRODUTO	121925	CAPACIDADE DE CARGA EM EIXO SIMPLES	152 05500 Kg
MODELO	AGS	CAPACIDADE DE CARGA EM EIXO DUPL0	149 02500 Kg
MEDIDA	11.00R22	SÍMBOLO DE VELOCIDADE	K (110 Km/h)
PROFUNDIDADE DE SULCO	11.1 mm	DIÂMETRO EXTERNO	1132 mm
ARO RECOMENDADO	8 pol.	PESO APROXIMADO	60.6 Kg

405
M



Ministério do Meio Ambiente
Instituto Brasileiro do Meio Ambiente e dos Recursos Naturais Renováveis
CADASTRO TÉCNICO FEDERAL
CERTIFICADO DE REGULARIDADE - CR



Registro n.º	Data da consulta:	CR emitido em:	CR válido até:
2334945	23/02/2022	23/02/2022	23/05/2022

Dados básicos:

CNPJ : 06.880.642/0001-09
Razão Social : PNEUS COMERCIO DE PNEUS LTDA
Nome fantasia : TEREZA PNEUS
Data de abertura : 15/07/2004

Endereço:

logradouro: AVENIDA MARGINAL PARAGUAI
N.º: 469
Bairro: RIO VERDE
CEP: 83330-220
Complemento: LOJA
Município: COLOMBO
UF: PR

**Cadastro Técnico Federal de Atividades Potencialmente Poluidoras
e Utilizadoras de Recursos Ambientais – CTF/APP**

Código	Descrição
21-45	Importação de pneus e similares - Resolução CONAMA nº 416/2009

Conforme dados disponíveis na presente data, CERTIFICA-SE que a pessoa jurídica está em conformidade com as obrigações cadastrais e de prestação de informações ambientais sobre as atividades desenvolvidas sob controle e fiscalização do Ibama, por meio do CTF/APP.

O Certificado de Regularidade emitido pelo CTF/APP não desobriga a pessoa inscrita de obter licenças, autorizações, permissões, concessões, alvarás e demais documentos exigíveis por instituições federais, estaduais, distritais ou municipais para o exercício de suas atividades

O Certificado de Regularidade emitido pelo CTF/APP não habilita o transporte e produtos e subprodutos florestais e faunísticos.

Chave de autenticação	MPJPBI8N5SM91QCA
------------------------------	------------------



407

CERTIFICADO DE AVALIAÇÃO DA CONFORMIDADE

EMITIDO POR ORGANISMO DE CERTIFICAÇÃO DE PRODUTOS ACREDITADO PELA CGCRE
CONFORMITY ASSESSMENT CERTIFICATE ISSUED BY A CERTIFICATION BODY ACCREDITED BY CGCRE

Certificado Nº:
Certificate No. NCC 20.06567 Revisão nº/revision no.: 1

Data de emissão:
Issued date: 04/09/2020 Certificado de Conformidade válido somente acompanhado das páginas de 1 a 9
Certificate valid only accompanied of pages 1 through 9

Data de validade:
Validity date: 04/09/2024

Solicitante:
Applicant: **WORLD STANDARDS SERVICOS E REPRESENTACAO - EIRELI**
Rua Frei Caneca , 322 - Andar 8 - Conj 82, Consolacao. São Paulo/SP, Brasil, CEP: 01.307-000.
CNPJ: 16.753.922/0001-00

Produto:
Product: **Pneus Novos**

Marca:
Brand: **Ver características técnicas**

Modelo:
Model: **Ver características técnicas**

Fabricante
(Unidade Fabril): **Wanli Tire Corporation Limited**
3 Wanli Road, Aotou Town, Conghua, Guangzhou City, Guangdong Province, P.R. China

Manufacturer
(*Manufacturing locations*): **Hefei Wanli Tire Co., Ltd.**
Gangji town, Changfeng County, Hefei, AnHui P.R.China

Aprovado para emissão em conformidade com o regulamento e normas aplicáveis
Approved for issue in conformity with rule and applicable standards

Digitally signed by WILSON
MONTEIRO BONATO JUNIOR:
04261009803

Wilson Bonato
Gerente Técnico
Technical Manager

Certificado emitido conforme requisitos da avaliação da conformidade para pneus novos, anexo à Portaria Inmetro nº. 544 de 25 de outubro de 2012, anexo à Portaria Inmetro nº. 251 de 03 de junho de 2016, anexo à Portaria Inmetro nº. 083 de 13 de março de 2008, anexo à Portaria Inmetro nº. 165 de 30 de maio de 2008, anexo à Portaria Inmetro nº. 205 de 17 de junho de 2008, anexo à Portaria Inmetro nº. 118 de 06 de março de 2015.

Certificate issued in accordance to Brazilian conformity assessment requirements for new tires, annex to Inmetro's ordinance n°. 544 of October 25, 2012, annex to Inmetro's ordinance n°. 251 of June 03, 2016, annex to Inmetro's ordinance n°. 83 of March 13, 2008, annex to Inmetro's ordinance n°. 165 of May 30, 2008, annex to Inmetro's ordinance n°. 205 of June 17, 2008, annex to Inmetro's ordinance n°. 118 of March 06, 2015.

1. Este certificado somente pode ser reproduzido com todas as folhas.
This certificate may only be reproduced in full.
2. A situação e autenticidade deste certificado podem ser verificadas no website oficial do Inmetro.
The status and authenticity of this certificate may be verified by visiting Inmetro website.
3. Este certificado de conformidade foi emitido por um organismo de certificação acreditado pela Cgcre - Coordenação Geral de Acreditação.
This certificate of conformity was issued by a product certification body accredited by Cgcre.

Certificado emitido por:
Certificate issued by:

NCC Certificações do Brasil Ltda.
Acreditação Cgcre nº 0034 (16/10/2003)
Av. Orosimbo Maia, nº 360, Campinas, SP, Brasil, CEP 13010-211
CNPJ nº 16.587.151/0001-28
www.ncc.com.br





2406/2020

CERTIFICADO DE AVALIAÇÃO DA CONFORMIDADE

EMITIDO POR ORGANISMO DE CERTIFICAÇÃO DE PRODUTOS ACREDITADO PELA CGCRE
CONFORMITY ASSESSMENT CERTIFICATE ISSUED BY A CERTIFICATION BODY ACCREDITED BY CGCRE

Certificado Nº:
Certificate No.

NCC 20.06567

Revisão nº/revision no.: 1

Data de emissão:
Issued date:

04/09/2020

Certificado de Conformidade válido somente acompanhado das páginas de 1 a 9
Certificate valid only accompanied of pages 1 through 9

Centro de pesquisa e desenvolvimento:
Research and development center:

Wanli Tire Corporation Limited
3 Wanli Road, Aotou Town, Conghua, Guangzhou City, Guangdong Province, P.R.
China

Este certificado é emitido como uma verificação que amostras, representativas da linha de produção, foram avaliadas e ensaiadas e atenderam às normas listadas abaixo, e que o sistema de gestão da qualidade do fabricante, relativo aos produtos cobertos por este certificado, foi avaliado e atendeu aos requisitos de sistema da qualidade da Portaria Inmetro. Este certificado é concedido sujeito às condições previstas na Portaria Inmetro.

This certificate is issued as verification that samples, representative of production, were assessed and tested and found to comply with the standards listed below and that the manufacturer's quality system, relating to the products covered by this certificate, was assessed and found to comply with the Inmetro quality system requirements. This certificate is granted subject to the conditions as set out in Inmetro Rules.

NORMAS:

STANDARDS:

RTQ – Portaria n.º 165, de 30 de maio de 2008.

Este certificado **não** indica conformidade com outros requisitos de segurança e desempenho do que os expressamente incluídos nas normas listadas acima.

This certificate is issued as verification that samples, representative of production, were assessed and tested and found to comply with the standards listed below and that the manufacturer's quality system, relating to the products covered by this certificate, was assessed and found to comply with the Inmetro quality system requirements. This certificate is granted subject to the conditions as set out in Inmetro Rules.

Registro de avaliação da conformidade técnica (apresenta a verificação dos documentos utilizados para análise e as conclusões para a recomendação da certificação):

Technical conformity assessment register (presents the verification of the documents used for analysis and recommendation of certification conclusions):

BPM: 646471

Processo: 59667/20.13.Re1

Data da Auditoria: 7 – 10 / 07/ 2020

Relatório(s) de ensaio:

Test report(s):

Nº do relatório	Laboratório	Norma	Data de emissão
WT-2020-07-031	WANLI TIRE CORPORATION LIMITED TEST CENTER	RTQ – Portaria n.º 165, de 30 de maio de 2008.	13/07/2020

PRODUTO:

PRODUCT:

Produtos e sistemas abrangidos por este certificado estão especificados como segue:

Products and systems covered by this certificate are specified as follows:

Pneus Novos para automóveis de passageiros, inclusive o de uso misto e seus rebocados. Família 2A2B1C6D4

Características técnicas da família:

Descrição	Marca	Resistência ao Rolamento	Aderência em pista molhada	Emissão de Potência Sonora		Código de barras
		RRC	G	dB	Classe	
165/60R14 75H S-1023	WANLI	E	E	71	2	N/A
175/60R14 79H S-1023	WANLI	E	E	71	2	N/A
185/55R14 80H S-1200	WANLI	E	C	70	2	N/A
185/55R15 82H S-1200	WANLI	E	C	70	2	N/A

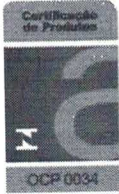

409
42

CERTIFICADO DE AVALIAÇÃO DA CONFORMIDADE

EMITIDO POR ORGANISMO DE CERTIFICAÇÃO DE PRODUTOS ACREDITADO PELA CGCRE
CONFORMITY ASSESSMENT CERTIFICATE ISSUED BY A CERTIFICATION BODY ACCREDITED BY CGCRE

Certificado Nº:
Certificate No.

NCC 20.06567

Revisão nº/revision no.: 1

Data de emissão:
Issued date:

04/09/2020

Certificado de Conformidade válido somente acompanhado das páginas de 1 a 9
Certificate valid only accompanied of pages 1 through 9

Descrição	Marca	Resistência ao Rolamento	Aderência em pista molhada	Emissão de Potência Sonora		Código de barras
		RRC	G	dB	Classe	
185/55R16 83H S-1023	WANLI	E	E	71	2	N/A
185/60R14 82H AP028	WANLI	E	E	70	2	N/A
185/60R14 82H S-1018	WANLI	E	C	72	2	N/A
185/60R14 82H S-1023	WANLI	E	E	71	2	N/A
185/60R14 82H SP203	WANLI	E	B	70	2	N/A
185/60R14 82H TAXI 1	WANLI	E	A	70	2	N/A
185/60R14 82H TAXI 1	WANLI	E	A	70	2	N/A
185/60R15 82H R380	WINRUN	E	B	70	2	N/A
185/60R15 84H S-1023	WANLI	E	E	71	2	N/A
185/60R15 84H S-1200	WANLI	E	C	70	2	N/A
185/60R15 84H R380	WINRUN	E	B	70	2	N/A
195/55R15 85H S-1023	WANLI	E	E	71	2	N/A
195/55R15 85H S-1083	WANLI	E	E	71	2	N/A
195/55R15 85H S-1200	WANLI	E	C	70	2	N/A
195/55R16 87H S-1083	WANLI	E	E	71	2	N/A
195/60R14 86H AP028	WANLI	E	E	69	1	N/A
195/60R14 86H S-1018	WANLI	E	C	71	2	N/A
195/60R14 86H S-1023	WANLI	E	E	71	2	N/A
195/60R14 86H TAXI 1	WANLI	E	C	71	2	N/A
195/60R15 88H S-1018	WANLI	E	C	71	2	N/A
195/60R15 88H S-1023	WANLI	E	E	71	2	N/A
195/60R15 88H S-1200	WANLI	E	C	70	2	N/A
195/60R15 88H TAXI 1	WANLI	E	C	71	2	N/A
195/60R16 89H CP818	WANLI	C	C	69	1	N/A
205/55R15 88H S-1083	WANLI	E	E	71	2	N/A
205/55R16 91H S-1023	WANLI	E	E	71	2	N/A
205/55R16 91H S-1063	WANLI	E	E	72	2	N/A
205/55R16 91H S-1083	WANLI	E	E	71	2	N/A
205/55R16 91H S-1086	WANLI	E	E	72	2	N/A
205/55R16 91H S-1088	WANLI	F	E	71	2	N/A
205/55R16 91H WA21	WANLI	E	B	71	2	N/A
205/55R16 91H WU61	WANLI	E	B	71	2	N/A
205/60R15 91H S-1023	WANLI	E	E	71	2	N/A
205/60R15 91H TAXI 1	WANLI	E	C	71	2	N/A
205/60R16 92H H220	WANLI	C	E	69	1	N/A
205/60R16 92H S-1023	WANLI	E	E	71	2	N/A
205/60R16 92H WP11	WANLI	E	E	72	2	N/A
215/60R15 94H S-1023	WANLI	E	E	71	2	N/A
215/60R16 95H S-1023	WANLI	E	E	71	2	N/A



410 PE

CERTIFICADO DE AVALIAÇÃO DA CONFORMIDADE

EMITIDO POR ORGANISMO DE CERTIFICAÇÃO DE PRODUTOS ACREDITADO PELA CGCRE
CONFORMITY ASSESSMENT CERTIFICATE ISSUED BY A CERTIFICATION BODY ACCREDITED BY CGCRE

Certificado Nº:
Certificate No.

NCC 20.06567

Revisão nº/revision no.: 1

Data de emissão:
Issued date:

04/09/2020

Certificado de Conformidade válido somente acompanhado das páginas de 1 a 9
Certificate valid only accompanied of pages 1 through 9

Descrição	Marca	Resistência ao Rolamento	Aderência em pista molhada	Emissão de Potência Sonora		Código de barras
		RRC	G	dB	Classe	
215/60R16 95H SP203	WANLI	E	B	70	2	N/A
215/60R16 95H R380	WINRUN	E	C	71	2	N/A
215/60R17 96H H220	WANLI	C	E	69	1	N/A
215/60R17 96H S-1083	WANLI	E	E	71	2	N/A
225/60R16 98H AP028	WANLI	E	E	70	2	N/A
225/60R16 98H S-1023	WANLI	E	E	71	2	N/A
225/60R16 98H R380	WINRUN	E	C	71	2	N/A
225/60R17 99H AS028	WANLI	C	B	72	2	N/A
225/60R17 99H OWL S-1606	WANLI	E	B	73	3	N/A
225/60R17 99H S-1606	WANLI	E	B	73	3	N/A
225/60R18 100H AS028	WANLI	C	B	72	2	N/A
235/60R16 100H S-1083	WANLI	E	E	71	2	N/A
235/60R17 102H S-1083	WANLI	E	E	71	2	N/A
235/60R18 103H AS028	WANLI	C	B	72	2	N/A
185/60R14 82 H RP203	APTANY	E	B	70	2	N/A
175/60R15 81 H RP203	APTANY	E	B	70	2	N/A
185/60R15 84 H RP203	APTANY	E	B	70	2	N/A
205/60R16 92 H RP203	APTANY	E	B	70	2	N/A
215/60R16 95 H RP203	APTANY	E	B	70	2	N/A
215/60R17 96 H RU101	APTANY	C	B	72	2	N/A
225/60R17 99 H RU101	APTANY	C	B	72	2	N/A
235/60R17 102 H RU101	APTANY	C	B	72	2	N/A
235/60R17 102H S-1083	WANLI	E	E	71	2	N/A
235/60R18 103H AS028	WANLI	C	B	72	2	N/A
185/60R14 82 H RP203	APTANY	E	B	70	2	N/A
175/60R15 81 H RP203	APTANY	E	B	70	2	N/A
185/60R15 84 H RP203	APTANY	E	B	70	2	N/A
205/60R16 92 H RP203	APTANY	E	B	70	2	N/A
215/60R16 95 H RP203	APTANY	E	B	70	2	N/A
215/60R17 96 H RU101	APTANY	C	B	72	2	N/A
225/60R17 99 H RU101	APTANY	C	B	72	2	N/A
235/60R17 102 H RU101	APTANY	C	B	72	2	N/A
265/60R18 110 H RU101	APTANY	C	B	72	2	N/A
235/60R16 100 H MAXCLAW H/T2	WINRUN	C	A	72	2	N/A
235/60R17 102 H R380	WINRUN	E	C	71	2	N/A
265/60R18 110 H KF997	WINRUN	E	A	72	2	N/A
185/60R14 82 H SN880	SUNNY	E	E	71	2	N/A
195/60R14 86 H SN880	SUNNY	E	E	71	2	N/A
185/60R15 84 H SN600	SUNNY	E	C	70	2	N/A



41114

CERTIFICADO DE AVALIAÇÃO DA CONFORMIDADE

EMITIDO POR ORGANISMO DE CERTIFICAÇÃO DE PRODUTOS ACREDITADO PELA CGCRE
CONFORMITY ASSESSMENT CERTIFICATE ISSUED BY A CERTIFICATION BODY ACCREDITED BY CGCRE

Certificado Nº:
Certificate No.

NCC 20.06567

Revisão nº/revision no.: 1

Data de emissão:
Issued date:

04/09/2020

Certificado de Conformidade válido somente acompanhado das páginas de 1 a 9
Certificate valid only accompanied of pages 1 through 9

Descrição	Marca	Resistência ao Rolamento	Aderência em pista molhada	Emissão de Potência Sonora		Código de barras
		RRC	G	dB	Classe	
205/60R16 92 H SN600	SUNNY	E	C	70	2	N/A
265/60R18 110H SN3870	SUNNY	E	A	72	2	N/A
205/60R16 92H SN880	SUNNY	E	E	71	2	N/A
185/55R16 83H SN880	SUNNY	E	E	71	2	N/A
195/60R14 86H SN880	SUNNY	E	E	71	2	N/A
225/60R16 98H SN600	SUNNY	E	C	70	2	N/A
215/60R15 94H SN880	SUNNY	E	E	71	2	N/A
215/60R16 95H SN880	SUNNY	E	E	71	2	N/A
225/60R17 99H SN3606	SUNNY	E	B	73	3	N/A
235/60R18 103H SAS028	SUNNY	C	B	72	2	N/A
245/55R19 103H AS028	WANLI	C	B	72	2	N/A
185/60R14 82 H KT626	KETER	E	B	70	2	N/A
195/60R14 86 H KT727	KETER	E	C	71	2	N/A
185/60R15 84 H KT626	KETER	E	B	70	2	N/A
205/60R16 92 H KT626	KETER	E	B	70	2	N/A
205/55R16 91H H220	WANLI	C	E	70	2	N/A
215/60R17 96H AS028	WANLI	C	B	72	2	N/A
235/60R16 100H AS028	WANLI	C	B	72	2	N/A
165/60R14 75H SE201	WANLI	C	B	70	2	N/A
185/60R15 84H SE201	WANLI	C	B	70	2	N/A
195/60R16 89H SE201	WANLI	C	B	70	2	N/A
185/60R14 82H R380	WINRUN	E	C	71	2	N/A
165/60R14 75H R380	WINRUN	E	C	71	2	N/A
185/55R14 80H R380	WINRUN	E	C	71	2	N/A
205/60R16 92H R380	WINRUN	E	C	71	2	N/A
195/60R16 89H R380	WINRUN	E	C	71	2	N/A
245/55R19 103H SA302	WANLI	E	C	71	2	N/A
245/60R18 105H KF997	WINRUN	E	A	72	2	N/A
235/60R16 100H MAXCLAW H/T2	WINRUN	C	A	72	2	N/A
245/60R18 105H MAXCLAW H/T2	WINRUN	C	A	72	2	N/A
265/60R18 110H MAXCLAW H/T2	WINRUN	C	A	72	2	N/A
215/60R17 96H SH220	SUNNY	C	E	70	2	N/A
225/60R17 99 H SAS028	SUNNY	C	B	72	2	N/A
225/60R18 100 H SAS028	SUNNY	C	B	72	2	N/A
245/55R19 103H SAS028	SUNNY	C	B	72	2	N/A
165/60R14 75H SP118	WANLI	E	C	70	2	N/A
175/60R14 79H SP118	WANLI	E	C	70	2	N/A
185/60R14 82H SP118	WANLI	E	C	70	2	N/A



412

CERTIFICADO DE AVALIAÇÃO DA CONFORMIDADE

EMITIDO POR ORGANISMO DE CERTIFICAÇÃO DE PRODUTOS ACREDITADO PELA CGCRE
CONFORMITY ASSESSMENT CERTIFICATE ISSUED BY A CERTIFICATION BODY ACCREDITED BY CGCRE

Certificado Nº:
Certificate No.

NCC 20.06567

Revisão nº/revision no.: 1

Data de emissão:
Issued date:

04/09/2020

Certificado de Conformidade válido somente acompanhado das páginas de 1 a 9
Certificate valid only accompanied of pages 1 through 9

Descrição	Marca	Resistência ao Rolamento	Aderência em pista molhada	Emissão de Potência Sonora		Código de barras
		RRC	G	dB	Classe	
195/60R14 86 H SP118	WANLI	E	C	70	2	N/A
205/60R16 92 H EURUS23	WINMAX	E	E	71	2	N/A
215/60R16 95 H EURUS23	WINMAX	E	E	71	2	N/A
205/60R15 91H MAXCLAW A/T	WINRUN	C	A	74	3	N/A
205/60R16 92H MAXCLAW A/T	WINRUN	C	A	74	3	N/A
235/60R16 100H MAXCLAW A/T	WINRUN	C	A	74	3	N/A
265/60R18 110H MAXCLAW A/T	WINRUN	C	A	74	3	N/A
185/60R14 82H SportChaser-SC2	AUTOGREEN	E	C	70	2	N/A
225/55R18 98H Sport Cruiser-SC6	AUTOGREEN	C	B	74	3	N/A
225/60R16 98H SportChaser-SC2	AUTOGREEN	E	C	70	2	N/A
225/60R17 99H Sport Cruiser-SC6	AUTOGREEN	C	B	74	3	N/A
225/60R18 100H Sport Cruiser-SC6	AUTOGREEN	C	B	74	3	N/A
265/60R18 110H Sport Cruiser-SC6	AUTOGREEN	C	B	74	3	N/A
215/60R15 94 H KT727	KETER	E	C	71	2	N/A
185/55R16 83 H KT727	KETER	E	C	71	2	N/A
205/60R16 96 H SA302	WANLI	E	B	73	3	N/A
215/60R16 95 H KT626	KETER	E	B	70	2	N/A
215/60R17 96 H KT616	KETER	C	B	72	2	N/A
225/60R17 99 H KT616	KETER	C	B	72	2	N/A
235/60R17 102 H KT616	KETER	C	B	72	2	N/A
265/60R18 110 H KT616	KETER	C	B	72	2	N/A
195/60R16 89H R380	WINRUN	E	C	71	2	N/A
165/60R14 75H RP203	APTANY	E	B	70	2	N/A
195/60R14 86H RP203	APTANY	E	B	70	2	N/A
215/60R17 96H RU028	APTANY	C	B	72	2	N/A
225/60R17 99H RU028	APTANY	C	B	72	2	N/A
225/60R18 100H RU028	APTANY	C	B	72	2	N/A
235/60R18 103H RU028	APTANY	C	B	72	2	N/A
235/60R16 100H RU028	APTANY	C	B	72	2	N/A
245/55R19 103H RU028	APTANY	C	B	72	2	N/A
215/60R17 96H SAS028	SUNNY	C	B	72	2	N/A
235/60R16 100H SAS028	SUNNY	C	B	72	2	N/A
185/60R15 84H H220	WANLI	C	E	70	2	N/A
285/60R18 116H SU006	WANLI	E	C	74	3	N/A
265/60R18 110H S-1087	WANLI	E	A	72	2	N/A



413 mg

CERTIFICADO DE AVALIAÇÃO DA CONFORMIDADE

EMITIDO POR ORGANISMO DE CERTIFICAÇÃO DE PRODUTOS ACREDITADO PELA CGCRE
CONFORMITY ASSESSMENT CERTIFICATE ISSUED BY A CERTIFICATION BODY ACCREDITED BY CGCRE

Certificado Nº:
Certificate No.

NCC 20.06567

Revisão nº/revision no.: 1

Data de emissão:
Issued date:

04/09/2020

Certificado de Conformidade válido somente acompanhado das páginas de 1 a 9
Certificate valid only accompanied of pages 1 through 9

Descrição	Marca	Resistência ao Rolamento	Aderência em pista molhada	Emissão de Potência Sonora		Código de barras
		RRC	G	dB	Classe	
265/60R18 110H SU006	WANLI	E	C	74	3	N/A
205/55R16 91H SN3630	SUNNY	E	E	72	2	N/A
215/60R16 95H NP203	SUNNY	E	B	70	2	N/A
195/55R15 85H NP226	SUNNY	E	A	70	2	N/A
195/60R15 88H NP226	SUNNY	E	A	70	2	N/A
195/60R16 89H NP226	SUNNY	E	A	70	2	N/A
205/60R16 92H NP226	SUNNY	E	A	70	2	N/A
215/60R16 95H NP226	SUNNY	E	A	70	2	N/A
265/60R18 110H NU006	SUNNY	E	C	74	3	N/A
285/60R18 116H NU006	SUNNY	E	C	74	3	N/A
195/60R15 88H SC501	WANLI	C	B	72	2	N/A
165/60R14 75H NP118	SUNNY	E	C	70	2	N/A
175/60R14 79H NP118	SUNNY	E	C	70	2	N/A
185/60R14 82H NP118	SUNNY	E	C	70	2	N/A
195/60R14 86H NP118	SUNNY	E	C	70	2	N/A
175/60R15 81H R380	WINRUN	E	B	70	2	N/A
165/55R15 75H R330	WINRUN	E	C	70	2	N/A
165/60R14 75H KT626	KETER	E	B	70	2	N/A
185/55R14 80H KT626	KETER	E	B	70	2	N/A
195/60R14 86H KT828	KETER	C	E	70	2	N/A
265/60R18 110H KT787	KETER	E	C	74	3	N/A
285/60R18 116H KT787	KETER	E	C	74	3	N/A
235/60R17 102H Sport Cruiser-SC6	AUTOGREEN	C	B	74	3	N/A
245/60R18 105H Sport Cruiser-SC6	AUTOGREEN	C	B	74	3	N/A
275/60R20 114H Sport Cruiser-SC6	AUTOGREEN	C	B	74	3	N/A
185/60R15 84H SportChaser-SC2	AUTOGREEN	E	C	70	2	N/A
195/60R15 88H SportChaser-SC2	AUTOGREEN	E	C	70	2	N/A
205/60R16 92H SportChaser-SC2	AUTOGREEN	E	C	70	2	N/A
215/60R16 95H SportChaser-SC2	AUTOGREEN	E	C	70	2	N/A
215/60R17 96H DU101	DIAMOND	C	B	72	2	N/A
225/60R17 99H DU101	DIAMOND	C	B	72	2	N/A
265/60R18 110H DU101	DIAMOND	C	B	72	2	N/A
185/60R14 82H DP203	DIAMOND	E	B	70	2	N/A
195/60R14 86H DP203	DIAMOND	E	B	70	2	N/A
185/60R15 84H DP203	DIAMOND	E	B	70	2	N/A
255/60R18 112H Terratoura A/T	DAVANTI	C	A	74	3	N/A



414/15

CERTIFICADO DE AVALIAÇÃO DA CONFORMIDADE

EMITIDO POR ORGANISMO DE CERTIFICAÇÃO DE PRODUTOS ACREDITADO PELA CGCRE
CONFORMITY ASSESSMENT CERTIFICATE ISSUED BY A CERTIFICATION BODY ACCREDITED BY CGCRE

Certificado Nº:
Certificate No.

NCC 20.06567

Revisão nº/revision no.: 1

Data de emissão:
Issued date:

04/09/2020

Certificado de Conformidade válido somente acompanhado das páginas de 1 a 9
Certificate valid only accompanied of pages 1 through 9

Descrição	Marca	Resistência ao Rolamento	Aderência em pista molhada	Emissão de Potência Sonora		Código de barras
		RRC	G	dB	Classe	
255/55R18 109H Terratoura A/T	DAVANTI	C	A	74	3	N/A
255/55R19 111H Terratoura A/T	DAVANTI	C	A	74	3	N/A
185/60R15 84H DX390	DAVANTI	E	B	71	2	N/A
195/60R15 88H DX390	DAVANTI	E	B	71	2	N/A
205/60R16 92H RU006	APTANY	E	C	74	3	N/A
165/55R14 72H RP203	APTANY	E	B	70	2	N/A
185/55R14 80H RP203	APTANY	E	B	70	2	N/A
225/60R16 98H RP203	APTANY	E	B	70	2	N/A
285/60R18 116H RU101	APTANY	C	B	72	2	N/A
265/60R18 110H RU006	APTANY	E	C	74	3	N/A
285/60R18 116H RU006	APTANY	E	C	74	3	N/A
185/60R14 82H NP226	SUNNY	E	A	70	2	N/A
205/60R16 92H NU006	SUNNY	E	C	74	3	N/A
265/60R18 110H NU006	SUNNY	E	C	74	3	N/A
285/60R18 116H NU006	SUNNY	E	C	74	3	N/A
225/60R16 98H SAS028	SUNNY	C	B	72	2	N/A
205/60R16 92H SU006	WANLI	E	C	74	3	N/A

CONDIÇÕES DE CERTIFICAÇÃO:

CONDITIONS OF CERTIFICATION:

Modelo 5: Ensaio de tipo, avaliação e aprovação do Sistema de Gestão da Qualidade do fabricante, acompanhamento através de auditorias no fabricante e ensaio em amostras retiradas no comércio e no fabricante. Modelo baseado no ensaio de tipo e acompanhado de avaliação das medidas tomadas pelo fabricante para o Sistema de Gestão da Qualidade de sua produção, seguido de um acompanhamento a cada 12 meses, por meio de auditorias, do controle da qualidade da fábrica e de ensaios de verificação em amostras tomadas no comércio e na fábrica.

Model 5: Type test, evaluation and approval of the manufacturer's Quality Management System, surveillance through audits on the factory and test on samples taken in market and on the manufacturer. Model based on the type of test and accompanied by evaluation of the actions taken by the manufacturer for the Quality Management System of its production, followed by a follow-up every 12 months by means of audits of the factory quality control and test checks in samples taken in market and factory.

A validade deste Certificado está atrelada à realização das avaliações de manutenção e tratamento de possíveis não conformidades de acordo com as orientações da NCC e previstas no RAC específico da Portaria n.º 544 de 25 de outubro de 2012. Para verificação da condição atualizada de regularidade deste Certificado de Conformidade deve ser consultado o banco de dados de produtos e serviços certificados do Inmetro

The validity of this certificate is linked to carrying out evaluations of maintenance and treatment of possible non-compliance in accordance with the orientations of the NCC and in the Order No. 544 of October 21, 2012. For verification of updated condition of regularity from this Conformity's Certificate, must be checked on product and services data bank certificated from Inmetro.

Este Certificado é válido apenas para os equipamentos de modelos idênticos aos equipamentos efetivamente ensaiados. Quaisquer modificações nos projetos, bem como a utilização de componentes e/ou materiais diferentes daqueles definidos pela documentação descritiva dos equipamentos, sem a prévia autorização da NCC, invalidarão este Certificado.

This Certificate is valid only for models identical to those effectively tested. Any modifications to the projects and the use of components and / or different materials from those defined by descriptive documentation of the equipment, without the prior permission of NCC, will invalidate this certificate.



415

CERTIFICADO DE AVALIAÇÃO DA CONFORMIDADE

EMITIDO POR ORGANISMO DE CERTIFICAÇÃO DE PRODUTOS ACREDITADO PELA CGCRE
CONFORMITY ASSESSMENT CERTIFICATE ISSUED BY A CERTIFICATION BODY ACCREDITED BY CGCRE

Certificado Nº:
Certificate No.

NCC 20.06567

Revisão nº/revision no.: 1

Data de emissão:
Issued date:

04/09/2020

Certificado de Conformidade válido somente acompanhado das páginas de 1 a 9
Certificate valid only accompanied of pages 1 through 9

O usuário tem a responsabilidade de assegurar que os produtos serão instalados em atendimento às instruções do fabricante e as normas aplicadas a estes.

The user has the responsibility to ensure that the products will be installed in compliance with manufacturer's instructions and standards applied to them.

DOCUMENTAÇÃO DESCRITIVA DO EQUIPAMENTO (CONFIDENCIAL):

EQUIPMENT DESCRIPTIVE DOCUMENTS (CONFIDENTIAL):

Memorial Descritivo, ENCE, Marca da Conformidade e outros.

Histórico da Revisão:

Revisão	Certificado	Data de Revisão	Processo	Descrição
-	03453-13/2016	12/09/2016	-	Emissão inicial do OCP IFBQ
0	NCC 20.06567	04/09/2020	59667/20.13	Transferência e Recertificação
1		09/09/2020	59667/20.13.Re1	Adequação das informações dos modelos.

416

BRASIL

Site do Inmetro

Sites de Interesse | Mapa do Site | Ouvidoria | Fale com o Inmetro

INMETRO

- Certificados
- Produtos
- Serviços
- Empresas
- Organismos Acreditados

Produtos e Serviços com Conformidade Avaliada

Certificados

Resultado da Consulta:

- 1 Certificado(s)
- 1 Produtos(s)
- 0 Serviços(s)

Página 1

Certificador: IQA Nº Certificado: **04P-0005.15-25** Tipo: Produto Emissão: 20/03/2020 Validade: 20/03/2024 Status do Certificado: Ativo Doc.Normativo

CNPJ/CPF	Razão Social / Nome (PF)	Nome fantasia	Endereço	Status	Papel da empresa
60500246001630	GOODYEAR DO BRASIL PRODUTOS DE BORRACHA LTDA.	GOODYEAR DO BRASIL PRODUTOS DE BORRACHA	VIA ANHANGUERA, KM 128, -- SALTO GRANDE - AMERICANA, SP - BRASIL	ATIVO	REPRESENTANTE LEGAL
	GOODYEAR INNOVATION CENTER AKRON	GOODYEAR INNOVATION CENTER - AKRON	TECH WAY DRIVE BLDGS. 45, 60-65, 70-77, 113, 800, 1376 --- AKRON, OHIO, - ESTADOS UNIDOS	ATIVO	CENTRO DE TECNOLOGIA/DESENVOLVIMENTO
▼ Marca	▼ Modelo	▼ Importado	▼ Descrição		
GOODYEAR	GOODYEAR 11.00R22 152/149K TT STEELMARK AGS / 800831	NÃO	(F25) 4A2B7C1		



Nova Pesquisa

- Certificados
- Produtos
- Serviços
- Empresas
- Organismos Acreditados

PCP

Pneus Comércio de Pneus Eireli

Avenida Marginal Paraguai, nº 469 - Bairro Rio Verde - CEP.: 83.405-280 Colombo - PR
CNPJ: 06.880.642/0001-09 - Inscrição Estadual: 903.164.39-50
e-mail - iverson@terezapneus.com.br - Telefone - (41) 3333-4322

Ao Município de BARRA DO JACARÉ
Prezados Senhores,

Ref.: PREGÃO ELETRÔNICO Nº 4/2022 – Carta-Proposta de Fornecimento.
SISTEMA DE REGISTRO DE PREÇOS

Carta-Proposta de Fornecimento.

Apresentamos nossa proposta para fornecimento dos Itens abaixo discriminados, conforme Anexo 01, que integra o instrumento convocatório da licitação em epígrafe.

1. IDENTIFICAÇÃO DO CONCORRENTE:

RAZÃO SOCIAL: Pneus Comércio de Pneus Eireli
CNPJ: 06.880.642/0001-09 - Inscrição Estadual: 903.164.39-50
REPRESENTANTE E CARGO: Tercio Gustavo Senff Sócio administrador
RG: 9.075.275-8 SSP/PR CPF: 064.038.449-89
ENDEREÇO e TELEFONE: Avenida Marginal Paraguai, nº 469 - Bairro Rio Verde - CEP.: 83.405-280 Colombo - PR
AGÊNCIA e Nº DA CONTA BANCÁRIA: BANCO DO BRASIL - AG 1622-5 C/C 19757-2
ENDEREÇO ELETRÔNICO - iverson@terezapneus.com.br

LOTE 1	Quant.: 1	Num: 071	Total: 1.255,92
Item: 1	Unidade: UN	Marca: Tortuga	Modelo: Tr15
Descrição: CAMARA DE AR PARA PNEU 12-5/80- R18			Total Item: 1.255,92
Quantidade: 4	Valor Unit.: 313,98		
LOTE 2	Quant.: 1	Num: 008	Total: 767,56
Item: 1	Unidade: UN	Marca: Flexen	Modelo: TR218
Descrição: CAMARA DE AR PARA PNEU 14.9-26			Total Item: 767,56
Quantidade: 2	Valor Unit.: 383,78		
LOTE 3	Quant.: 1	Num: 064	Total: 938,04
Item: 1	Unidade: UN	Marca: Tortuga	Modelo: TR218
Descrição: CAMARA DE AR PARA PNEU 18-4-30			Total Item: 938,04
Quantidade: 2	Valor Unit.: 469,02		
LOTE 4	Quant.: 1	Num: 028	Total: 1.488,56

2118
14/2

Item: 1	Unidade: UN	Marca: Qbom	Modelo: TR218
Descrição: CAMARA DE AR PNEU 23.1.26			
Quantidade: 2	Valor Unit.: 744,28	Total Item: 1.488,56	
LOTE 5	Quant.: 1	Num: 004	Total: 19.746,00
Item: 1	Unidade: UN	Marca: Qbom	Modelo: TC131
Descrição: CAMARAS DE AR NOVAS 1000x20			
Quantidade: 120	Valor Unit.: 164,55	Total Item: 19.746,00	
LOTE 6	Quant.: 1	Num: 022	Total: 214.542,16
Item: 1	Unidade: UN	Marca: Goodyear	Modelo: Conquistador
Descrição: PNEU 1000X20 BORRACHUDO CONSTRUÇÃO COMUM 16 LONAS			
Quantidade: 92	Valor Unit.: 2.331,98	Total Item: 214.542,16	
LOTE 7	Quant.: 1	Num: 052	Total: 57.987,44
Item: 1	Unidade: UN	Marca: Goodyear	Modelo: G8
Descrição: PNEU 1000X20 LISO 16 LONAS NOVO			
Quantidade: 28	Valor Unit.: 2.070,98	Total Item: 57.987,44	

499

LOTE 8 Quant.: 1 Num: 074 **Total: 7.644,00**
 Item: 1 Unidade: UN Marca: Forerunner Modelo: R1
 Descrição: PNEU 14-9-26 COMUM 12 LONAS CONTENDO O NOME DO FABRICANTE, CERTIFICADO PELO INMETRO, PRODUTO NOVO PRIMEIRA VIDA, NÃO RECONDICIONADO.
 Quantidade: 2 **Valor Unit.: 3.822,00** Total Item: 7.644,00

LOTE 9 Quant.: 1 Num: 038 **Total: 5.183,76**
 Item: 1 Unidade: UN Marca: Kelly Modelo: Edge Touring
 Descrição: PNEU 175/65 R 14 RADIAL
 Quantidade: 12 **Valor Unit.: 431,98** Total Item: 5.183,76

LOTE 10 Quant.: 1 Num: 084 **Total: 8.682,00**
 Item: 1 Unidade: UN Marca: Aptany Modelo: RP203
 Descrição: PNEU 215-60 R16 CONSTRUÇÃO RADIAL CONTENDO O NOME DO FABRICANTE, CERTIFICADO PELO INMETRO, PRODUTO NOVO PRIMEIRA VIDA, NÃO RECONDICIONADO.
 Quantidade: 12 **Valor Unit.: 723,50** Total Item: 8.682,00

LOTE 12 Quant.: 1 Num: 022 **Total: 158.295,60**
 Item: 1 Unidade: UN Marca: Kelly Modelo: KS481
 Descrição: PNEU 275/80 R22,5 BORRACHUDO CONSTRUÇÃO RADIAL NOVO 16L
 Quantidade: 60 **Valor Unit.: 2.638,26** Total Item: 158.295,60

LOTE 13 Quant.: 1 Num: 028 **Total: 65.161,04**
 Item: 1 Unidade: UN Marca: Steelmark Modelo: AGS
 Descrição: PNEU 275x80xR22-5 - NOVO LISO RADIAL 16L
 Quantidade: 28 **Valor Unit.: 2.327,18** Total Item: 65.161,04

LOTE 14 Quant.: 1 Num: 077 **Total: 6.506,76**
 Item: 1 Unidade: UN Marca: Goodyear Modelo: EfficientGrip Performance
 Descrição: PNEU M195/55 - R 16 RADIAL
 Quantidade: 12 **Valor Unit.: 542,23** Total Item: 6.506,76

LOTE 15 Quant.: 1 Num: 009 **Total: 20.292,48**
 Item: 1 Unidade: UN Marca: Steelmark Modelo: AGS
 Descrição: PNEU RADIAL LISO 1100/R22 16L
 Quantidade: 8 **Valor Unit.: 2.536,56** Total Item: 20.292,48

LOTE 16 Quant.: 1 Num: 012 **Total: 3.423,36**
 Item: 1 Unidade: UN Marca: Kelly Modelo: Edge Touring
 Descrição: PNEU RADIAL LISO 175-70 R14

420
1/2

Quantidade: 8

Valor Unit.: 427,92

Total Item: 3.423,36

LOTE 17

Quant.: 1

Num: 038

Total: 7.607,04

Item: 1

Unidade: UN

Marca: Steelmark

Modelo: AGS

Descrição: PNEU RADIAL LISO 215/75 R17.5

Quantidade: 8

Valor Unit.: 950,88

Total Item: 7.607,04

2921

LOTE 18	Quant.: 1	Num: 033			Total: 10.178,80
Item: 1	Unidade: UN	Marca: Forerunner	Modelo: R4		
Descrição: PNEUS 12.5/80-18 - COMUM 12 LONAS NOVO					
Quantidade: 4	Valor Unit.: 2.544,70				Total Item: 10.178,80
LOTE 19	Quant.: 1	Num: 092			Total: 11.870,00
Item: 1	Unidade: UN	Marca: Forerunner	Modelo: R1		
Descrição: PNEUS 18.4 30 - CONSTRUÇÃO COMUM 12 LONAS					
Quantidade: 2	Valor Unit.: 5.935,00				Total Item: 11.870,00
LOTE 20	Quant.: 1	Num: 092			Total: 33.629,40
Item: 1	Unidade: UN	Marca: Steelmark	Modelo: AGS		
Descrição: PNEUS NOVOS 295x80 R22,5 RADIAL LISO					
Quantidade: 14	Valor Unit.: 2.402,10				Total Item: 33.629,40
LOTE 21	Quant.: 1	Num: 073			Total: 7.045,20
Item: 1	Unidade: UN	Marca: Irbo	Modelo: Radial		
Descrição: PROTETOR 1000X20					
Quantidade: 120	Valor Unit.: 58,71				Total Item: 7.045,20

422
ME

Valor Global da proposta R\$ **642.245,12 (seiscentos e quarenta e dois mil duzentos e quarenta cinco reais e doze centavos).**

2. CONDIÇÕES GERAIS

2.1. A proponente declara conhecer os termos do instrumento convocatório que rege a presente licitação.

- PRAZO DE GARANTIA – 05 (cinco) anos, contra vícios e defeitos de fabricação.

PRAZO DE VALIDADE DA PROPOSTA – de 60 (sessenta) dias, a partir da data de abertura do pregão.

- PRAZO DE FABRICAÇÃO - Igual ou inferior a 06 (seis) meses no momento da entrega.

- Declaramos que conhecemos, concordamos e atendemos a todas as especificações do edital.

- No preço proposto acima, já estão incluídas todas e quaisquer despesas com frete/transporte/entrega, mão de obra para carga e descarga, seguros, encargos sociais, tributos, equipamentos e/ou contribuições e quaisquer outras despesas necessárias e indispensáveis que incidam ou vierem a incidirem sobre o objeto proposto.

- Declaramos, ainda, que estamos enquadrados no Regime de tributação de Microempresa e Empresa de Pequeno Porte, conforme estabelece artigo 3º da Lei Complementar 123, de 14 de dezembro de 2006.

Declaramos que todos os produtos cotados são novos, de 1ª linha e de qualidade.

- No preço global acima proposto, já estão inclusos impostos, seguros, taxas e quaisquer outros encargos, pertinentes aos materiais.

CONDIÇÕES DE PAGAMENTO E DEMAIS CONDIÇÕES CONFORME O EDITAL

Por ser expressão da verdade, firmamos a presente.

Colombo, 08 de Março de 2.022.

TERCIO
GUSTAVO
SENFF:0640
3844989

Assinado de forma
digital por TERCIO
GUSTAVO
SENFF:06403844989
Dados: 2022.03.08
09:23:37 -03'00'

Tercio Gustavo Senff
RG: 9.075.275-8 SSP/PR
CPF: 064.038.449-89
Sócio administrador

06.880.642/0001-09

PNEUS COMÉRCIO DE
PNEUS EIRELI
RUA MARGINAL PARAGUAI Nº 405
RIO VERDE - CEP: 85205-200
COLOMBO - PR

423
na

PNEUS COMÉRCIO DE PNEUS EIRELI

CNPJ/MF N.º 06.880.642/0001-09

NIRE 41600609905

PRIMEIRA ALTERAÇÃO DO ATO CONSTITUTIVO

TERCIO GUSTAVO SENFF, brasileiro, natural de Curitiba/PR, solteiro, maior, nascido em 23/11/1987, empresário, residente e domiciliado à Rua Imaculada Conceição, 370 - Rebouças - CEP. 80215-030, na Cidade de Curitiba, Estado do Paraná, portador da Carteira Nacional de Habilitação CNH sob o n.º 03874341030 DETRAN/PR, constando Cédula de Identidade Civil RG n.º 9.075.275-8 SESP/PR e CPF n.º 064.038.449-89. Titular da empresa individual de responsabilidade limitada que gira sob o nome empresarial de **PNEUS COMÉRCIO DE PNEUS EIRELI**, inscrita no **CNPJ/MF sob o n.º 06.880.642/0001-09**, com sede à Avenida Marginal Paraguai, 469 - Rio Verde - CEP. 83405-280, na Cidade de Colombo, Estado do Paraná, com ato constitutivo arquivado na Junta Comercial do Estado do Paraná sob NIRE 41600609905, em sessão de 18/09/2017; resolve alterar o ato constitutivo mediante as condições estabelecidas nas cláusulas seguintes:

CLÁUSULA PRIMEIRA: ALTERAÇÃO DE OBJETO: O objeto da EIRELI *fica alterado para:*

- 4530-7/05 - **Comércio a varejo de pneumáticos e câmaras de ar**
- 4520-0/01 - **Serviços de manutenção e reparação de automóveis, serviços de manutenção e reparação de caminhões, ônibus e outros veículos pesados**
- 6810-2/02 - **Aluguel de imóveis próprios**

CLÁUSULA SEGUNDA: DA PLENITUDE DAS DEMAIS CLÁUSULAS: As demais cláusulas do ato constitutivo, não alteradas por este instrumento, continuarão em vigor em toda sua plenitude.

CLÁUSULA TERCEIRA: DA CONSOLIDAÇÃO DO ATO CONSTITUTIVO: À vista das modificações ora ajustadas, consolida-se o ato constitutivo de acordo com o novo Código Civil Lei nº 10406/02, com a seguinte redação:

CONSOLIDAÇÃO DO ATO CONSTITUTIVO

PNEUS COMÉRCIO DE PNEUS EIRELI

CNPJ/MF N.º 06.880.642/0001-09

NIRE 41600609905

Para uso exclusivo da Junta Comercial

FL1



CERTIFICO O REGISTRO EM 01/08/2019 14:47 SOB N° 20194505235.
PROTOCOLO: 194505235 DE 24/07/2019. CÓDIGO DE VERIFICAÇÃO:
11903509508. NIRE: 41600609905.
PNEUS COMERCIO DE PNEUS EIRELI

LEANDRO MARCOS RAYSEL BISCAIA
SECRETÁRIO-GERAL
CURITIBA, 01/08/2019
www.empresafacil.pr.gov.br

424
7/2

PNEUS COMÉRCIO DE PNEUS EIRELI
CNPJ/MF N.º 06.880.642/0001-09
NIRE 41600609905
PRIMEIRA ALTERAÇÃO DO ATO CONSTITUTIVO

TERCIO GUSTAVO SENFF, brasileiro, natural de Curitiba/PR, solteiro, maior, nascido em 23/11/1987, empresário, residente e domiciliado à Rua Imaculada Conceição, 370 - Rebouças - CEP. 80215-030, na Cidade de Curitiba, Estado do Paraná, portador da Carteira Nacional de Habilitação CNH sob o n.º 03874341030 DETRAN/PR, constando Cédula de Identidade Civil RG n.º 9.075.275-8 SESP/PR e CPF n.º 064.038.449-89. Titular da empresa individual de responsabilidade limitada que gira sob o nome empresarial de **PNEUS COMÉRCIO DE PNEUS EIRELI**, inscrita no **CNPJ/MF sob o n.º 06.880.642/0001-09**, com sede à Avenida Marginal Paraguai, 469 - Rio Verde - CEP. 83405-280, na Cidade de Colombo, Estado do Paraná, com ato constitutivo arquivado na Junta Comercial do Estado do Paraná sob NIRE 41600609905, em sessão de 18/09/2017; promove a consolidação do ato constitutivo conforme as cláusulas seguintes:

CLÁUSULA PRIMEIRA: DO TIPO JURÍDICO E NOME EMPRESARIAL: O tipo jurídico da empresa é: **EMPRESA INDIVIDUAL DE RESPONSABILIDADE LIMITADA - EIRELI**, com sub-rogação de todos os direitos e obrigações pertinentes e gira sob o nome empresarial de **PNEUS COMÉRCIO DE PNEUS EIRELI**, com sede e foro à Avenida Marginal Paraguai, 469 - Rio Verde - CEP. 83405-280, na Cidade de Colombo, Estado do Paraná, com inscrição no **CNPJ/MF sob o n.º 06.880.642/0001-09**. Podendo, a qualquer tempo, a critério de seu titular, abrir ou fechar filiais ou outras dependências em qualquer parte do território nacional.

CLÁUSULA SEGUNDA: DO CAPITAL: O capital da EIRELI é de R\$ 150.000,00 (cento e cinquenta mil reais), dividido em 150.000 (cento e cinquenta mil) quotas, o qual está totalmente integralizado em moeda corrente do País.

CLÁUSULA TERCEIRA: DO OBJETO: A empresa individual responsabilidade limitada EIRELI tem como objeto os seguintes ramos de atividades:

- 4530-7/05 - Comércio a varejo de pneumáticos e câmaras de ar
- 4520-0/01 - Serviços de manutenção e reparação de automóveis, serviços de manutenção e reparação de caminhões, ônibus e outros veículos pesados
- 6810-2/02 - Aluguel de imóveis próprios

Para uso exclusivo da Junta Comercial

FL2



CERTIFICO O REGISTRO EM 01/08/2019 14:47 SOB Nº 20194505235.
PROTOCOLO: 194505235 DE 24/07/2019. CÓDIGO DE VERIFICAÇÃO:
11903509508. NIRE: 41600609905.
PNEUS COMERCIO DE PNEUS EIRELI

LEANDRO MARCOS RAYSEL BISCAIA
SECRETÁRIO-GERAL
CURITIBA, 01/08/2019
www.empresafacil.pr.gov.br

2125

PNEUS COMÉRCIO DE PNEUS EIRELI
CNPJ/MF N.º 06.880.642/0001-09
NIRE 41600609905
PRIMEIRA ALTERAÇÃO DO ATO CONSTITUTIVO

CLÁUSULA QUARTA: RESPONSABILIDADE: A responsabilidade do titular é limitada ao capital integralizado. A EIRELI será regida pelo regime jurídico de Empresas Limitadas e supletivamente pelas leis das Sociedades Anônimas.

CLÁUSULA QUINTA: DA DURAÇÃO: O prazo de duração da EIRELI é por tempo indeterminado, tendo iniciado suas atividades em 01/06/2004. É garantida a continuidade da pessoa jurídica diante do impedimento por força maior ou impedimento temporário ou permanente do titular, podendo a empresa ser alterada para atender uma nova situação.

CLÁUSULA SEXTA: DA ADMINISTRAÇÃO: É administrada pelo titular da EIRELI **TERCIO GUSTAVO SENFF** com poderes e atribuições de gerir e administrar os negócios da EIRELI, representá-la ativa e passivamente, judicialmente e extrajudicialmente, perante órgãos públicos, instituições financeiras, entidades privadas e terceiros em geral, bem como, praticar todos os demais atos necessários à consecução dos objetivos ou à defesa dos interesses e direitos da EIRELI.

PARÁGRAFO PRIMEIRO: Faculta-se ao titular, nos limites de seus poderes, constituir procuradores em nome da EIRELI, devendo ser especificado no instrumento de mandato, os atos e operações que poderão praticar e a duração do mandato, que no caso de mandato judicial, poderá ser por prazo indeterminado.

PARÁGRAFO SEGUNDO: Poderão ser designados administradores não titulares, na forma prevista no art.º 1.061 da lei 10.406/2002.

CLÁUSULA SÉTIMA: DA DECLARAÇÃO DE DESIMPEDIMENTO: O titular declara sob as penas da Lei:

PARÁGRAFO PRIMEIRO: Que não possui ou tem sob sua titularidade, nenhuma outra empresa nos moldes do EIRELI, em qualquer parte do território nacional.

Para uso exclusivo da Junta Comercial

FL3



CERTIFICO O REGISTRO EM 01/08/2019 14:47 SOB Nº 20194505235.
PROTOCOLO: 194505235 DE 24/07/2019. CÓDIGO DE VERIFICAÇÃO:
11903509508. NIRE: 41600609905.
PNEUS COMERCIO DE PNEUS EIRELI

LEANDRO MARCOS RAYSEL BISCAIA
SECRETÁRIO-GERAL
CURITIBA, 01/08/2019
www.empresafacil.pr.gov.br

2726

PNEUS COMÉRCIO DE PNEUS EIRELI
CNPJ/MF N.º 06.880.642/0001-09
NIRE 41600609905
PRIMEIRA ALTERAÇÃO DO ATO CONSTITUTIVO

PARÁGRAFO SEGUNDO: Que não está impedido de exercer a administração desta EIRELI, por lei especial, ou em virtude de condenação criminal, ou por se encontrar sob os efeitos dela, a pena que vede, ainda que temporariamente, o acesso a cargos públicos; ou por crime falimentar, de prevaricação, peita ou suborno, concussão, peculato, ou contra a economia popular, contra o sistema financeiro nacional, contra normas de defesa da concorrência, contra as relações de consumo, fé pública, ou a propriedade. (Art. 1.011, § 1º, CC/2002).

CLÁUSULA OITAVA: DO EXERCÍCIO SOCIAL: O término de cada exercício social será em 31 de dezembro do ano civil, com a apresentação do Balanço Patrimonial e o Resultado Econômico do ano fiscal.

CLÁUSULA NONA: PRÓ-LABORE: O titular poderá fixar uma retirada mensal, a título de "Pró-Labore", observadas as disposições regulamentares pertinentes.

CLÁUSULA DÉCIMA: IMPEDIMENTO DO TITULAR: Falecendo ou interditado seu titular, a EIRELI continuará suas atividades com os herdeiros, sucessores e o incapaz. Não sendo possível ou inexistindo interesse destes, o valor de seus haveres será apurado e liquidado com base na situação patrimonial da EIRELI, à data da resolução, verificada em balanço especialmente levantado.

PARÁGRAFO ÚNICO: O mesmo procedimento será adotado em outros casos em que a EIRELI se resolva em relação ao seu titular.

CLÁUSULA DÉCIMA PRIMEIRA: DECLARAÇÃO DE PORTE DA EMPRESA: O titular declara sob as penas da Lei, que a EIRELI se enquadra na condição de **MICROEMPRESA** nos termos da Lei Complementar nº. 123, de 14/12/2006.

CLÁUSULA DÉCIMA SEGUNDA: DOS CASOS OMISSOS: Os casos omissos deste instrumento serão resolvidos pela aplicação dos dispositivos legais que regem este tipo jurídico e, supletivamente, pelas normas da sociedade anônima (Lei n.º 6.404/76), conforme faculta o parágrafo único do art. 1.053 da Lei n.º 10.406/2002.

CLÁUSULA DÉCIMA TERCEIRA: DO FORO: Fica eleito o foro da comarca de Colombo/PR, para o exercício e o cumprimento dos direitos e obrigações resultantes deste instrumento, com expressa renúncia a qualquer outro, por mais especial ou privilegiado que seja ou venha ser.

Para uso exclusivo da Junta Comercial

FL4



CERTIFICO O REGISTRO EM 01/08/2019 14:47 SOB N° 20194505235.
PROTOCOLO: 194505235 DE 24/07/2019. CÓDIGO DE VERIFICAÇÃO:
11903509508. NIRE: 41600609905.
PNEUS COMERCIO DE PNEUS EIRELI

LEANDRO MARCOS RAYSEL BISCAIA
SECRETÁRIO-GERAL
CURITIBA, 01/08/2019
www.empresafacil.pr.gov.br

127

PNEUS COMÉRCIO DE PNEUS EIRELI
CNPJ/MF N.º 06.880.642/0001-09
NIRE 41600609905
PRIMEIRA ALTERAÇÃO DO ATO CONSTITUTIVO

Pela exatidão daquilo acima estipulado, o titular assina o presente instrumento, em 01 (uma) via, obrigando-se fielmente por si, seus herdeiros ou sucessores a cumpri-lo em todos os seus termos.

Colombo/PR, 15 de julho de 2019.

TERCIO GUSTAVO SENFF

~~Para uso exclusivo da Junta Comercial~~

FL5



CERTIFICO O REGISTRO EM 01/08/2019 14:47 SOB N° 20194505235.
PROTOCOLO: 194505235 DE 24/07/2019. CÓDIGO DE VERIFICAÇÃO:
11903509508. NIRE: 41600609905.
PNEUS COMERCIO DE PNEUS EIRELI

LEANDRO MARCOS RAYSEL BISCAIA
SECRETÁRIO-GERAL
CURITIBA, 01/08/2019
www.empresafacil.pr.gov.br

A validade deste documento, se impresso, fica sujeito à comprovação de sua autenticidade nos respectivos portais.
Informando seus respectivos códigos de verificação

428

REPUBLICA FEDERATIVA DO BRASIL
 MINISTÉRIO DA INFRAESTRUTURA
 DEPARTAMENTO NACIONAL DE TRANSPORTES
 CARTEIRA NACIONAL DE HABILITAÇÃO

PR

VALIA
 VÁLIDA EM TODO O TERRITÓRIO NACIONAL
 2176596593

Nome: **TERCIO GUSTAVO SENFF**

DOC. IDENTIDADE / ÓRG. EMISSOR / UF
 9075275-E SESP PR

CPF: 064.038.449-89 DATA NASCIMENTO: 23/11/1987

FILIAÇÃO: SIDNEY SENFF

MARIA TEREZINHA DOS ANJOS SENFF

PERMISSÃO: ACC CAT. HAB: E

Nº REGISTRO: 03874341030 VALIDADE: 07/01/2026 1ª HABILITAÇÃO: 29/06/2006

OBSERVAÇÕES

ASSINATURA DO PORTADOR: *[assinatura]* DATA EMISSÃO: 07/01/2021

LOCAL: CURITIBA, PR

ASSINATURA DO EMISSOR: *[assinatura]* 87631205218 PR910361334

PAPANA

Confira os dados do ato em: <https://selodigital.tjpb.jus.br> ou Consulte o Documento em: <https://azevedobastos.not.br/documento/73492701212550479757>



CARTÓRIO Autenticação Digital Código: 73492701212550479757-1
 Data: 27/01/2021 09:40:16
 Valor Total do Ato: R\$ 4,66
 Selo Digital Tipo Normal C: ALC47588-LNV4;



Cartório Azevedo Bastos
 Av. Presidente Epitácio Pessoa - 1145
 Bairro dos Estados, João Pessoa - PB
 (83) 3244-5404 - cartorio@azevedobastos.not.br
<https://azevedobastos.not.br>

[assinatura]
 Válber Azevedo de M. Cavalcanti
 Titular



O presente documento digital foi conferido com o original e assinado digitalmente por LADY DIANA REGIS DE OLIVEIRA, em quarta-feira, 27 de janeiro de 2021 09:43:18 GMT-03:00, CNS: 06.870-0 - 1º OFÍCIO DE REGISTRO CIVIL DAS PESSOAS NATURAIS E TABELIONATO DE NOTAS/PB, nos termos da medida provisória N. 2.200-2 de 24 de agosto de 2001. Sua autenticidade deverá ser confirmada no endereço eletrônico <https://selodigital.tjpb.jus.br>. Este documento digital pode ser convertido em papel por meio de autenticação no Tabelionato de Notas. Proveniente nº 100/2020 CNJ - artigo 22.

429

REPÚBLICA FEDERATIVA DO BRASIL
ESTADO DA PARAÍBA
CARTÓRIO AZEVEDO BASTOS
FUNDADO EM 1888

PRIMEIRO REGISTRO CIVIL DE NASCIMENTO E ÓBITOS E PRIVATIVO DE CASAMENTOS, INTERDIÇÕES E TUTELAS DA COMARCA DE JOÃO PESSOA

Av. Epitácio Pessoa, 1145 Bairro dos Estados 58030-00, João Pessoa PB
Tel.: (83) 3244-5404 / Fax: (83) 3244-5484
http://www.azevedobastos.not.br
E-mail: cartorio@azevedobastos.not.br



DECLARAÇÃO DE SERVIÇO DE AUTENTICAÇÃO DIGITAL

O Bel. Válber Azevêdo de Miranda Cavalcanti, Oficial do Primeiro Registro Civil de Nascimentos e Óbitos e Privativo de Casamentos, Interdições e Tutelas com atribuição de autenticar e reconhecer firmas da Comarca de João Pessoa Capital do Estado da Paraíba, em virtude de Lei, etc...

DECLARO ainda que, para garantir transparência e segurança jurídica de todos os atos oriundos da atividade Notarial e Registral no Estado da Paraíba, foi instituído pela Lei Nº 10.132, de 06 de novembro de 2013, a aplicação obrigatória de um Selo Digital de Fiscalização Extrajudicial em todos os atos de notas e registro, composto de um código único (por exemplo: Selo Digital: ABC12345-X1X2) e dessa forma, cada autenticação processada pela nossa Serventia pode ser verificada e confirmada tantas vezes quanto for necessário através do site do Tribunal de Justiça do Estado da Paraíba, endereço <https://corregedoria.tjpb.jus.br/selo-digital/>.

A autenticação digital do documento faz prova de que, na data e hora em que ela foi realizada, a empresa PNEUS COMERCIO DE PNEUS EIRELI tinha posse de um documento com as mesmas características que foram reproduzidas na cópia autenticada, sendo da empresa PNEUS COMERCIO DE PNEUS EIRELI a responsabilidade, única e exclusiva, pela idoneidade do documento apresentado a este Cartório.

Nesse sentido, declaro que a PNEUS COMERCIO DE PNEUS EIRELI assumiu, nos termos do artigo 8º, §1º, do Decreto nº 10.278/2020, que regulamentou o artigo 3º, inciso X, da Lei Federal nº 13.874/2019 e o artigo 2º-A da Lei Federal 12.682/2012, a responsabilidade pelo processo de digitalização dos documentos físicos, garantindo perante este Cartório e terceiros, a sua autoria e integridade.

De acordo com o disposto no artigo 2º-A, §7º, da Lei Federal nº 12.682/2012, o documento em anexo, identificado individualmente em cada Código de Autenticação Digital¹ ou na referida sequência, poderá ser reproduzido em papel ou em qualquer outro meio físico.

Essa DECLARAÇÃO foi emitida em **03/02/2021 14:43:13 (hora local)** através do sistema de autenticação digital do Cartório Azevêdo Bastos, de acordo com o Art. 1º, 10º e seus §§ 1º e 2º da MP 2200/2001, como também, o documento eletrônico autenticado contendo o Certificado Digital do titular do Cartório Azevêdo Bastos, poderá ser solicitado diretamente a empresa PNEUS COMERCIO DE PNEUS EIRELI ou ao Cartório pelo endereço de e-mail autentica@azevedobastos.not.br Para informações mais detalhadas deste ato, acesse o site <https://autdigital.azevedobastos.not.br> e informe o Código de Autenticação Digital

Esta Declaração é válida por **tempo indeterminado** e está disponível para consulta em nosso site.

¹Código de Autenticação Digital: 73492701212550479757-1

²Legislações Vigentes: Lei Federal nº 8.935/94, Lei Federal nº 10.406/2002, Medida Provisória nº 2200/2001, Lei Federal nº 13.105/2015, Lei Estadual nº 8.721/2008, Lei Estadual nº 10.132/2013, Provimento CGJ N° 003/2014 e Provimento CNJ N° 100/2020.

O referido é verdade, dou fé.

CHAVE DIGITAL

00005b1d734fd94f057f2d69fe6bc05b6e2e0c9af68e5c085919a52282444b30b23d14cb28d5b5316763d7507b9c8b84590c4b0484eaf60d12d56b7fe3fcbcc2ad8d3a0a0f0a084a97fad357c649438c



Presidência da República
Casa Civil
Medida Provisória Nº 2.200-2,
de 24 de agosto de 2001.





REPÚBLICA FEDERATIVA DO BRASIL
CADASTRO NACIONAL DA PESSOA JURÍDICA

NÚMERO DE INSCRIÇÃO 06.880.642/0001-09 MATRIZ	COMPROVANTE DE INSCRIÇÃO E DE SITUAÇÃO CADASTRAL	DATA DE ABERTURA 15/07/2004
--	---	---------------------------------------

NOME EMPRESARIAL
PNEUS COMERCIO DE PNEUS EIRELI

TÍTULO DO ESTABELECIMENTO (NOME DE FANTASIA) *****	PORTE ME
---	--------------------

CÓDIGO E DESCRIÇÃO DA ATIVIDADE ECONÔMICA PRINCIPAL
45.30-7-05 - Comércio a varejo de pneumáticos e câmaras-de-ar

CÓDIGO E DESCRIÇÃO DAS ATIVIDADES ECONÔMICAS SECUNDÁRIAS
45.20-0-01 - Serviços de manutenção e reparação mecânica de veículos automotores
68.10-2-02 - Aluguel de imóveis próprios

CÓDIGO E DESCRIÇÃO DA NATUREZA JURÍDICA
230-5 - Empresa Individual de Responsabilidade Limitada (de Natureza Empresári

LOGRADOURO AV MARGINAL PARAGUAI	NÚMERO 469	COMPLEMENTO *****
---	----------------------	----------------------

CEP 83.405-280	BAIRRO/DISTRITO RIO VERDE	MUNICÍPIO COLOMBO	UF PR
--------------------------	-------------------------------------	-----------------------------	-----------------

ENDEREÇO ELETRÔNICO	TELEFONE (41) 3666-8070
---------------------	-----------------------------------

ENTE FEDERATIVO RESPONSÁVEL (EFR)

SITUAÇÃO CADASTRAL ATIVA	DATA DA SITUAÇÃO CADASTRAL 15/07/2004
------------------------------------	---

MOTIVO DE SITUAÇÃO CADASTRAL

SITUAÇÃO ESPECIAL *****	DATA DA SITUAÇÃO ESPECIAL *****
----------------------------	------------------------------------

Aprovado pela Instrução Normativa RFB nº 1.863, de 27 de dezembro de 2018.

Emitido no dia **04/03/2022** às **13:11:12** (data e hora de Brasília).

Página: 1/1

439
26

Voltar

Imprimir



Certificado de Regularidade do FGTS - CRF

Inscrição: 06.880.642/0001-09

Razão Social: PNEUS COMERCIO DE PNEUS EIRELI

Endereço: AV MARGINAL JOSE DE ANCHIETA 1254 TERREO / VILA GUARANI /
COLOMBO / PR / 83408-010

A Caixa Econômica Federal, no uso da atribuição que lhe confere o Art. 7, da Lei 8.036, de 11 de maio de 1990, certifica que, nesta data, a empresa acima identificada encontra-se em situação regular perante o Fundo de Garantia do Tempo de Serviço - FGTS.

O presente Certificado não servirá de prova contra cobrança de quaisquer débitos referentes a contribuições e/ou encargos devidos, decorrentes das obrigações com o FGTS.

Validade: 23/03/2022 a 21/04/2022

Certificação Número: 2022032301002202542467

Informação obtida em 30/03/2022 09:07:15

A utilização deste Certificado para os fins previstos em Lei esta condicionada a verificação de autenticidade no site da Caixa:
www.caixa.gov.br



PODER JUDICIÁRIO
JUSTIÇA DO TRABALHO

CERTIDÃO NEGATIVA DE DÉBITOS TRABALHISTAS

CNPJ: 06.880.642/0001-09

Certidão n°: 57825346/2021

Expedição: 27/12/2021, às 09:34:35

Validade: 24/06/2022 - 180 (cento e oitenta) dias, contados da data de sua expedição.

Certifica-se que o CNPJ sob o n° 06.880.642/0001-09, **NÃO CONSTA** do Banco Nacional de Devedores Trabalhistas.

Certidão emitida com base no art. 642-A da Consolidação das Leis do Trabalho, acrescentado pela Lei n° 12.440, de 7 de julho de 2011, e na Resolução Administrativa n° 1470/2011 do Tribunal Superior do Trabalho, de 24 de agosto de 2011.

Os dados constantes desta Certidão são de responsabilidade dos Tribunais do Trabalho e estão atualizados até 2 (dois) dias anteriores à data da sua expedição.

Certidão expedida sem indicação do nome/razão social, tendo em vista que o CPF/CNPJ consultado não figura na última versão da base de dados da Receita Federal do Brasil - RFB enviada ao Tribunal Superior do Trabalho - TST. Para saber a situação desse CPF/CNPJ, consulte o sítio da RFB (www.receita.fazenda.gov.br).

No caso de pessoa jurídica, a Certidão atesta a empresa em relação a todos os seus estabelecimentos, agências ou filiais.

A aceitação desta certidão condiciona-se à verificação de sua autenticidade no portal do Tribunal Superior do Trabalho na Internet (<http://www.tst.jus.br>).

Certidão emitida gratuitamente.

INFORMAÇÃO IMPORTANTE

Do Banco Nacional de Devedores Trabalhistas constam os dados necessários à identificação das pessoas naturais e jurídicas inadimplentes perante a Justiça do Trabalho quanto às obrigações estabelecidas em sentença condenatória transitada em julgado ou em acordos judiciais trabalhistas, inclusive no concernente aos recolhimentos previdenciários, a honorários, a custas, a emolumentos ou a recolhimentos determinados em lei; ou decorrentes de execução de acordos firmados perante o Ministério Público do Trabalho ou Comissão de Conciliação Prévia.



MINISTÉRIO DA FAZENDA
Secretaria da Receita Federal do Brasil
Procuradoria-Geral da Fazenda Nacional

4330

**CERTIDÃO NEGATIVA DE DÉBITOS RELATIVOS AOS TRIBUTOS FEDERAIS E À DÍVIDA
ATIVA DA UNIÃO**

Nome: **PNEUS COMERCIO DE PNEUS EIRELI**
CNPJ: **06.880.642/0001-09**

Ressalvado o direito de a Fazenda Nacional cobrar e inscrever quaisquer dívidas de responsabilidade do sujeito passivo acima identificado que vierem a ser apuradas, é certificado que não constam pendências em seu nome, relativas a créditos tributários administrados pela Secretaria da Receita Federal do Brasil (RFB) e a inscrições em Dívida Ativa da União (DAU) junto à Procuradoria-Geral da Fazenda Nacional (PGFN).

Esta certidão é válida para o estabelecimento matriz e suas filiais e, no caso de ente federativo, para todos os órgãos e fundos públicos da administração direta a ele vinculados. Refere-se à situação do sujeito passivo no âmbito da RFB e da PGFN e abrange inclusive as contribuições sociais previstas nas alíneas 'a' a 'd' do parágrafo único do art. 11 da Lei nº 8.212, de 24 de julho de 1991.

A aceitação desta certidão está condicionada à verificação de sua autenticidade na Internet, nos endereços <<http://rfb.gov.br>> ou <<http://www.pgfn.gov.br>>.

Certidão emitida gratuitamente com base na Portaria Conjunta RFB/PGFN nº 1.751, de 2/10/2014.

Emitida às 14:20:10 do dia 31/01/2022 <hora e data de Brasília>.

Válida até 30/07/2022.

Código de controle da certidão: **CF25.0C52.DE92.88FF**

Qualquer rasura ou emenda invalidará este documento.



Estado do Paraná
Secretaria de Estado da Fazenda
Receita Estadual do Paraná

2934
12

Certidão Negativa
de Débitos Tributários e de Dívida Ativa Estadual
Nº 026022106-75

Certidão fornecida para o CNPJ/MF: **06.880.642/0001-09**
Nome: **PNEUS COMERCIO DE PNEUS EIRELI**

Ressalvado o direito da Fazenda Pública Estadual inscrever e cobrar débitos ainda não registrados ou que venham a ser apurados, certificamos que, verificando os registros da Secretaria de Estado da Fazenda, constatamos não existir pendências em nome do contribuinte acima identificado, nesta data.

Obs.: Esta Certidão engloba todos os estabelecimentos da empresa e refere-se a débitos de natureza tributária e não tributária, bem como ao descumprimento de obrigações tributárias acessórias.

Válida até 31/05/2022 - Fornecimento Gratuito

A autenticidade desta certidão deverá ser confirmada via Internet
www.fazenda.pr.gov.br



435
60

CERTIDÃO NEGATIVA DE DÉBITOS Nº 13656/2022

Contribuinte

Nome/Razão: 1085905 - PNEUS COMERCIO DE PNEUS EIRELI

CNPJ/CPF: 06.880.642/0001-09

Endereço: RUA MARGINAL PARAGUAI, 469

Complemento:

Bairro: RIO VERDE

Cidade: COLOMBO - PR

Finalidade

LICITAÇÃO

Observação

CERTIFICAMOS, para os devidos fins que **inexistem débitos** referentes a tributos mobiliários e imobiliários, inscritos ou não em Dívida ativa, em nome do contribuinte acima citado, até a presente data.

Reserva-se o direito da Fazenda Municipal cobrar dívidas posteriormente apuradas, mesmo as referentes a períodos compreendidos nesta certidão.

Certidão válida até: 15/04/2022.

Confirme a autenticidade desta certidão na página da Secretaria Municipal da Fazenda (www.colombo.pr.gov.br) através do código: 13656/2022

Colombo, 16 de março de 2022

TERMOS DE ABERTURA E ENCERRAMENTO



Entidade: PNEUS COMERCIO DE PNEUS EIRELI ME
 Período da Escrituração: 01/01/2020 a 31/12/2020 CNPJ: 06.880.642/0001-09
 Número de Ordem do Livro: 2

TERMO DE ABERTURA

Nome Empresarial	PNEUS COMERCIO DE PNEUS EIRELI ME
NIRE	41600609905
CNPJ	06.880.642/0001-09
Número de Ordem	2
Natureza do Livro	Livro Diário
Município	COLOMBO
Data do arquivamento dos atos constitutivos	15/07/2004
Data de arquivamento do ato de conversão de sociedade simples em sociedade empresária	
Data de encerramento do exercício social	31/12/2020
Quantidade total de linhas do arquivo digital	9500

TERMO DE ENCERRAMENTO

Nome Empresarial	PNEUS COMERCIO DE PNEUS EIRELI ME
Natureza do Livro	Livro Diário
Número de ordem	2
Quantidade total de linhas do arquivo digital	9500
Data de inicio	01/01/2020
Data de término	31/12/2020

Este documento é parte integrante de escrituração cuja autenticação se comprova pelo recibo de número C9.49.7D.8A.E1.DE.09.97.49.36.FD.33.87.E6.2F.5F.D7.3A.F4.E1-2, nos termos do Decreto nº 8.683/2016.

Este relatório foi gerado pelo Sistema Público de Escrituração Digital – Sped

Versão 8.0.3 do Visualizador

BALANÇO PATRIMONIAL



Entidade: PNEUS COMERCIO DE PNEUS EIRELI ME
 Período da Escrituração: 01/01/2020 a 31/12/2020 CNPJ: 06.880.642/0001-09
 Número de Ordem do Livro: 2
 Período Selecionado: 01 de Janeiro de 2020 a 31 de Dezembro de 2020

Descrição	Nota	Saldo Inicial	Saldo Final
ATIVO		R\$ 223.054,26	R\$ 132.217,98
ATIVO CIRCULANTE		R\$ 222.955,51	R\$ 132.217,98
DISPONÍVEL		R\$ 27.372,05	R\$ 60.741,81
CONTA CAIXA		R\$ 27.362,05	R\$ 25.020,53
CAIXA GERAL		R\$ 27.362,05	R\$ 25.020,53
CAIXA		R\$ 27.362,05	R\$ 25.020,53
BANCOS CONTA MOVIMENTO		R\$ 10,00	R\$ 17.526,02
BANCOS CONTA MOVIMENTO		R\$ 10,00	R\$ 17.526,02
BANCO ITÁU S/A C/C 09671-9		R\$ 10,00	R\$ 17.526,02
BANCO BRASIL C/C 19757-2		R\$ 0,00	R\$ 0,00
BANCOS CONTA APLICAÇÕES		R\$ 0,00	R\$ 18.195,26
BANCOS CONTA APLICAÇÕES		R\$ 0,00	R\$ 18.195,26
INVESTIMENTO FUNDOS / CDB - C/C - 19757-2		R\$ 0,00	R\$ 18.195,26
TITULOS AO PORTADOR		R\$ 0,00	R\$ 0,00
TITULOS AO PORTADOR		R\$ 0,00	R\$ 0,00
TITULOS AO PORTADOR		R\$ 0,00	R\$ 0,00
ESTOQUES		R\$ 120.830,37	R\$ 16.603,80
ESTOQUES		R\$ 120.830,37	R\$ 16.603,80
ESTOQUES		R\$ 120.830,37	R\$ 16.603,80
ESTOQUES DE MERCADORIAS		R\$ 120.830,37	R\$ 16.603,80
CRÉDITOS A CURTO PRAZO		R\$ 74.753,09	R\$ 54.872,37
CLIENTES		R\$ 74.734,20	R\$ 54.772,49
CLIENTES		R\$ 74.734,20	R\$ 54.772,49
AGÊNCIA DE DEFESA AGROPECUÁRIA DO PR		R\$ 181,24	R\$ 0,00
ALEXSANDRA SCHNEIDER CANDIDO		R\$ 1.885,00	R\$ 0,00
AMANDA CAROLINA RIBAS LEAO		R\$ 0,00	R\$ 0,00
AROMA DA CARNE COM.DE ALIMENTOS LTDA -ME		R\$ 0,00	R\$ 0,00
AUTARQUIA DE MELHORAMENTOS DA CAPITAL		R\$ 0,00	R\$ 0,00
AUTO POSTO MEDITERRANEO LTDA		R\$ 0,00	R\$ 0,00
C.F SILVA DISTRIBUIDORA DE DOMISSANITARIOS ME		R\$ 0,00	R\$ 0,00

Este documento é parte integrante de escrituração cuja autenticação se comprova pelo recibo de número C9.49.7D.8A.E1.DE.09.97.49.36.FD.33.87.E6.2F.5F.D7.3A.F4.E1-2, nos termos do Decreto nº 8.683/2016.

Este relatório foi gerado pelo Sistema Público de Escrituração Digital – Sped

Versão 8.0.3 do Visualizador

Página 1 de 7

BALANÇO PATRIMONIAL

Entidade: PNEUS COMERCIO DE PNEUS EIRELI ME

Período da Escrituração: 01/01/2020 a 31/12/2020

CNPJ: 06.880.642/0001-09

Número de Ordem do Livro: 2

Período Selecionado: 01 de Janeiro de 2020 a 31 de Dezembro de 2020

Descrição	Nota	Saldo Inicial	Saldo Final
CASSIANO SANTIAGO GOES		R\$ 510,00	R\$ 0,00
CLAUDINEI DO NASCIMENTO		R\$ 3.520,00	R\$ 0,00
COMPLETE O CARRO COM.AC .PARA VEICULOS		R\$ 0,00	R\$ 0,00
CONSÓRCIO INTERMUNICIPAL CAMINHOS DO TIBAGI - PR		R\$ 0,00	R\$ 0,00
CONSORCIO VIA BRASIL 17		R\$ 100,00	R\$ 0,00
DANIEL DOS SANTOS KOWALSKI		R\$ 0,00	R\$ 1.828,88
EDUARDO GARCIA DE SANTANA		R\$ 0,00	R\$ 0,00
FABIANO LUIZ SPITZ		R\$ 0,00	R\$ 0,00
FERNANDA DE OLIVEIRA MARQUES DOS SANTOS		R\$ 0,00	R\$ 0,00
FITALFA AUTO MECANICA LTDA		R\$ 0,00	R\$ 1.830,00
FUNDO ESTADUAL DE SAUDE DO PARANA - FUNSAUDE		R\$ 2.099,20	R\$ 0,00
FUNDO MUNICIPAL DE SAÚDE IBAITI		R\$ 4.400,00	R\$ 0,00
GOVERNO DO PARANA - CASA CIVIL		R\$ 0,00	R\$ 0,00
INSTITUTO ÁGUA E TERRA		R\$ 2.115,35	R\$ 14.264,27
K2 EXTINTORES LTDA		R\$ 800,00	R\$ 0,00
K2 EXTINTORES LTDA ME		R\$ 280,00	R\$ 0,00
LEANDRO DE OLIVEIRA CHAGAS		R\$ 0,00	R\$ 0,00
LUCIMARA FREITAS		R\$ 1.029,00	R\$ 0,00
MAILON DIOGO DA SILVA		R\$ 0,00	R\$ 1.090,00
MARCELO ALVES NEDBAJLUK		R\$ 0,00	R\$ 0,00
MARCELO CAETANO		R\$ 300,00	R\$ 0,00
MARCELO DIAS		R\$ 0,00	R\$ 537,00
MARCIO MARIA DE ALMEIDA		R\$ 2.695,00	R\$ 0,00
MARCIO VIEIRA DA SILVA		R\$ 1.512,00	R\$ 0,00
MARIA IVONETE TRAMUNTIN JANOSKI		R\$ 0,00	R\$ 841,00
MAX VEDACOES LTDA - ME		R\$ 0,00	R\$ 0,00
MUNICÍPIO DE ITAIÓPOLIS		R\$ 6.323,00	R\$ 0,00
MUNICÍPIO DE POUSO REDONDO		R\$ 1.346,00	R\$ 0,00
MUNICÍPIO DE QUATRO BARRAS/PR		R\$ 1.819,17	R\$ 10.522,03
PAULO RICARDO GORDINHO FERREIRA		R\$ 0,00	R\$ 0,00

Este documento é parte integrante de escrituração cuja autenticação se comprova pelo recibo de número C9.49.7D.8A.E1.DE.09.97.49.36.FD.33.87.E6.2F.5F.D7.3A.F4.E1-2, nos termos do Decreto nº 8.683/2016.

Este relatório foi gerado pelo Sistema Público de Escrituração Digital – Sped

Versão 8.0.3 do Visualizador

Página 2 de 7

2139

BALANÇO PATRIMONIAL

Entidade: PNEUS COMERCIO DE PNEUS EIRELI ME
 Período da Escrituração: 01/01/2020 a 31/12/2020 CNPJ: 06.880.642/0001-09
 Número de Ordem do Livro: 2
 Período Selecionado: 01 de Janeiro de 2020 a 31 de Dezembro de 2020

Descrição	Nota	Saldo Inicial	Saldo Final
PREFEITURA MUNICIPAL DE SÃO BENTO DO SUL		R\$ 1.060,00	R\$ 0,00
PRESERVE SOLUÇÕES AMBIENTAIS LTDA		R\$ 0,00	R\$ 0,00
PROATIVA AMBIENTAL GESTÃO E TRAT. de RESÍDUOS DE SAÚDE LTDA		R\$ 650,00	R\$ 1.720,00
QUALIFUEL SERV P POSTOS D COMBUSTIVEL ME		R\$ 0,00	R\$ 0,00
R. L. DE CASTRO & CIA LTDA		R\$ 0,00	R\$ 0,00
RENATO JOSE CZERNIAK JUNIOR		R\$ 0,00	R\$ 910,00
RENATO JOSE CZERNIAK JUNIOR		R\$ 0,00	R\$ 220,00
RUBENS DANIEL DA SILVA NETO		R\$ 0,00	R\$ 0,00
SECRETARIA DE ESTADO DA EDUCAÇÃO E DO ESPORTE		R\$ 0,00	R\$ 5.802,40
SECRETARIA DE ESTADO DA SEGURANÇA PÚBLICA		R\$ 39.799,24	R\$ 14.291,91
SHEILA CONCEIÇÃO DE CAMPOS		R\$ 1.540,00	R\$ 0,00
SILVIO R. GARDASZ		R\$ 770,00	R\$ 0,00
SUPERMERCADO GASPARIN		R\$ 0,00	R\$ 0,00
TEREZA PNEUS LTDA		R\$ 0,00	R\$ 0,00
THIAGO ALBERTI FARIA		R\$ 0,00	R\$ 0,00
TRIGONAL ENGENHARIA LTDA		R\$ 0,00	R\$ 915,00
VALDEMAR BIONDO JUNIOR		R\$ 0,00	R\$ 0,00
VALDOMIRO CABRAL FERREIRA JUNIOR		R\$ 0,00	R\$ 0,00
WCRM MATERIAIS PARA CONSTRUÇÃO E VEDAÇÃO EIRELI		R\$ 0,00	R\$ 0,00
Z 3 SOLUÇÕES EM PRODUTOS E SERVIÇOS LTDA		R\$ 0,00	R\$ 0,00
ADIANTAMENTOS		R\$ 0,00	R\$ 0,00
ADIANTAMENTOS A FUNCIONÁRIOS		R\$ 0,00	R\$ 0,00
ADIANTAMENTO DE 13º SALÁRIO		R\$ 0,00	R\$ 0,00
IMPOSTOS A RECUPERAR		R\$ 18,89	R\$ 99,88
IMPOSTOS A RECUPERAR		R\$ 18,89	R\$ 99,88
COFINS À RECUPERAR		R\$ 0,00	R\$ 0,00
ICMS À RECUPERAR		R\$ 18,89	R\$ 99,88
INSS À RECUPERAR		R\$ 0,00	R\$ 0,00
PIS À RECUPERAR		R\$ 0,00	R\$ 0,00

Este documento é parte integrante de escrituração cuja autenticação se comprova pelo recibo de número C9.49.7D.8A.E1.DE.09.97.49.36.FD.33.87.E6.2F.5F.D7.3A.F4.E1-2, nos termos do Decreto nº 8.683/2016.

Este relatório foi gerado pelo Sistema Público de Escrituração Digital – Sped

Versão 8.0.3 do Visualizador

Página 3 de 7

440

BALANÇO PATRIMONIAL

Entidade: PNEUS COMERCIO DE PNEUS EIRELI ME
 Período da Escrituração: 01/01/2020 a 31/12/2020 CNPJ: 06.880.642/0001-09
 Número de Ordem do Livro: 2
 Período Selecionado: 01 de Janeiro de 2020 a 31 de Dezembro de 2020

Descrição	Nota	Saldo Inicial	Saldo Final
ATIVO NÃO CIRCULANTE		R\$ 98,75	R\$ 0,00
IMOBILIZADO		R\$ 98,75	R\$ 0,00
BENS DE USO		R\$ 7.524,00	R\$ 7.524,00
COMPUTADORES E PERIFÉRICOS		R\$ 6.024,00	R\$ 6.024,00
COMPUTADORES E PERIFÉRICOS		R\$ 6.024,00	R\$ 6.024,00
MÁQUINAS E EQUIPAMENTOS		R\$ 1.500,00	R\$ 1.500,00
MÁQUINAS E EQUIPAMENTOS		R\$ 1.500,00	R\$ 1.500,00
(-) (-) DEPRECIACÕES ACUMULADA		R\$ (7.425,25)	R\$ (7.524,00)
(-) S/COMPUTADORES E PERIFÉRICOS		R\$ (6.024,00)	R\$ (6.024,00)
(-) S/COMPUTADORES E PERIFÉRICOS		R\$ (6.024,00)	R\$ (6.024,00)
(-) S/MÁQUINAS E EQUIPAMENTOS		R\$ (1.401,25)	R\$ (1.500,00)
(-) S/MÁQUINAS E EQUIPAMENTOS		R\$ (1.401,25)	R\$ (1.500,00)
PASSIVO		R\$ 223.054,26	R\$ 132.217,98
PASSIVO CIRCULANTE		R\$ 36.682,33	R\$ 34.452,17
OBRIGAÇÕES À CURTO PRAZO		R\$ 36.682,33	R\$ 34.452,17
FORNECEDORES		R\$ 12.590,77	R\$ 19.801,31
FORNECEDORES NACIONAIS		R\$ 12.590,77	R\$ 19.801,31
A Z INFORMATICA LTDA		R\$ 0,00	R\$ 0,00
AKITA COMERCIO DE PEÇAS LTDA		R\$ 199,79	R\$ 1.246,28
AUTO VIDROS PALACIO LTDA ME		R\$ 40,00	R\$ 0,00
AVENIDA AGENCIAMENTO EIRELI		R\$ 0,00	R\$ 0,00
BRYL & BERNARDO COM ATACADISTA E VAR. DE		R\$ 0,00	R\$ 0,00
CENTER AUTOMOVEIS LTDA		R\$ 49,93	R\$ 0,00
CLINIPAM - CLINICA PARANAENSE DE ASSISTENCIA MEDICA LTDA		R\$ 2.052,93	R\$ 1.580,36
COPEL DISTRIBUICAO S.A.		R\$ 0,00	R\$ 0,00
DISTRIBUIDORA AUTOMOTIVA S.A.		R\$ 2.487,55	R\$ 720,97
ELETRO DIESEL GIACOMITI LTDA		R\$ 0,00	R\$ 6.500,00
ELETROFER COMERCIO DE FERRAGENS E FERRAMENTAS EIRELI		R\$ 0,00	R\$ 668,45
EMBREPAR DO BRASIL - EIRELLI		R\$ 0,00	R\$ 0,00
EMBREPAR DO BRASIL EIRELI ME		R\$ 0,00	R\$ 0,00
ESTEVAO CRISTIANO POLICHUK		R\$ 0,00	R\$ 450,00

Este documento é parte integrante de escrituração cuja autenticação se comprova pelo recibo de número C9.49.7D.8A.E1.DE.09.97.49.36.FD.33.87.E6.2F.5F.D7.3A.F4.E1-2, nos termos do Decreto nº 8.683/2016.

Este relatório foi gerado pelo Sistema Público de Escrituração Digital – Sped

Versão 8.0.3 do Visualizador

241

BALANÇO PATRIMONIAL

Entidade: PNEUS COMERCIO DE PNEUS EIRELI ME
 Período da Escrituração: 01/01/2020 a 31/12/2020 CNPJ: 06.880.642/0001-09
 Número de Ordem do Livro: 2
 Período Selecionado: 01 de Janeiro de 2020 a 31 de Dezembro de 2020

Descrição	Nota	Saldo Inicial	Saldo Final
EVERTON DE AMARAL SANTOS 04113191913		R\$ 0,00	R\$ 0,00
EXPRESSO SAO MIGUEL - CURITIBA		R\$ 0,00	R\$ 0,00
FLEX PARTS DISTRIBUIDORA DE AUTO PECAS L		R\$ 1.252,00	R\$ 0,00
FLORENÇA VEÍCULOS S.A		R\$ 0,00	R\$ 0,00
FORMULA COMERCIO DE AUTOMOVEIS LTDA - MINUTO		R\$ 0,00	R\$ 0,00
FORTBRAS AUTOPECAS S.A		R\$ 511,56	R\$ 692,88
GILMAR LUIZ CORBARI DE OLIVEIRA - BOMBAS INJETORAS - ME		R\$ 0,00	R\$ 0,00
GILMAR LUIZ CORBARI DE OLIVEIRA- BOMBAS INJETORAS.		R\$ 0,00	R\$ 0,00
GIRANDO COM DE PECAS LTDA		R\$ 1.331,06	R\$ 3.924,27
GLOBO COMERCIO DE VEICULOS E PECAS LTDA		R\$ 0,00	R\$ 0,00
GOODYEAR DO BRASIL PRODUTOS DE BORRACHA LTDA		R\$ 776,52	R\$ 0,00
GRACIELE PARIS DE SOUZA		R\$ 0,00	R\$ 0,00
MAXIFROTA SERVICOS DE MANUTENCAO DE FROTA LTDA		R\$ 1.739,23	R\$ 3.029,06
METALCAVA FUNDICAO DE METAIS EIRELI EPP		R\$ 0,00	R\$ 0,00
MID TRANSPORTES EIRELI - ME		R\$ 0,00	R\$ 0,00
NARTELE COMERCIO DE BATERIAS EIRELI - EPP		R\$ 0,00	R\$ 0,00
OSINSKI AUTO PECAS MULTIMARCAS LTDA - ME		R\$ 740,00	R\$ 0,00
PAULO ROGERIO DE ABREU 04959935901		R\$ 0,00	R\$ 0,00
R W COMERCIO DE LUBRIFICANTES LTDA		R\$ 0,00	R\$ 0,00
RANDI COM DE PROD AUTOMOTIVOS LTDA		R\$ 646,90	R\$ 0,00
REAL MOTO PECAS LTDA - FILIAL CURITIBA		R\$ 0,00	R\$ 0,00
RETIFICA DE MOTORES Z DIAMOND LTDA		R\$ 0,00	R\$ 0,00
SERRATO E MONTORO		R\$ 0,00	R\$ 0,00
SERRATO E MONTORO ADAPTACAO E SERVICOS AUTOMOTIVOS - EIRELI		R\$ 0,00	R\$ 0,00
SERVOPA S.A COM E IND		R\$ 160,00	R\$ 0,00
SOLUÇÃO ASSESSORIA CONTABIL EIRELI		R\$ 0,00	R\$ 0,00
SOLUCAO ASSESSORIA CONTABIL LTDA - ME		R\$ 550,20	R\$ 0,00

Este documento é parte integrante de escrituração cuja autenticação se comprova pelo recibo de número C9.49.7D.8A.E1.DE.09.97.49.36.FD.33.87.E6.2F.5F.D7.3A.F4.E1-2, nos termos do Decreto nº 8.683/2016.

Este relatório foi gerado pelo Sistema Público de Escrituração Digital – Sped

2922

BALANÇO PATRIMONIAL

Entidade: PNEUS COMERCIO DE PNEUS EIRELI ME
 Período da Escrituração: 01/01/2020 a 31/12/2020 CNPJ: 06.880.642/0001-09
 Número de Ordem do Livro: 2
 Período Selecionado: 01 de Janeiro de 2020 a 31 de Dezembro de 2020

Descrição	Nota	Saldo Inicial	Saldo Final
SPADA PEÇAS E SERVIÇOS LTDA		R\$ 0,00	R\$ 772,75
SUBASE SISTEMAS ESTRATEGICOS EIRELI		R\$ 53,10	R\$ 0,00
TIEZERINI COMERCIO DE EMBREAGENS LTDA		R\$ 0,00	R\$ 216,29
VANESSA SUZI FIGUEIREDO 22382117800		R\$ 0,00	R\$ 0,00
VARGAS MOTOPECAS EIRELI		R\$ 0,00	R\$ 0,00
VOX COMERCIO DE AUTOMOVEIS LTDA		R\$ 0,00	R\$ 0,00
WESLEY CHRISTIAN SILVA DOS SANTOS - PECA		R\$ 0,00	R\$ 0,00
OBRIGAÇÕES TRABALHISTA/FISCAIS		R\$ 24.091,56	R\$ 14.650,86
OBRIGAÇÕES TRABALHISTAS		R\$ 23.549,69	R\$ 12.881,09
FGTS À RECOLHER		R\$ 1.516,58	R\$ 1.103,78
INSS À RECOLHER		R\$ 4.967,29	R\$ 3.180,22
IRRF À RECOLHER		R\$ 64,69	R\$ 7,29
PRO LABORE À PAGAR		R\$ 888,22	R\$ 930,05
SALARIOS À PAGAR		R\$ 16.112,91	R\$ 7.659,75
OBRIGAÇÕES FISCAIS		R\$ 541,87	R\$ 1.769,77
PIS À RECOLHER		R\$ 65,04	R\$ 234,47
COFINS À RECOLHER		R\$ 299,57	R\$ 1.080,01
ISS À RECOLHER		R\$ 177,26	R\$ 455,29
PASSIVO NÃO CIRCULANTE		R\$ 0,00	R\$ 0,00
OBRIGAÇÕES A LONGO PRAZO		R\$ 0,00	R\$ 0,00
OUTRAS OBRIGAÇÕES		R\$ 0,00	R\$ 0,00
EMPRÉSTIMOS COM SÓCIOS		R\$ 0,00	R\$ 0,00
EDUARDO HENRIQUE SENFF		R\$ 0,00	R\$ 0,00
PATRIMÔNIO LÍQUIDO		R\$ 186.371,93	R\$ 97.765,81
CAPITAL SOCIAL		R\$ 150.000,00	R\$ 150.000,00
CAPITAL SOCIAL		R\$ 150.000,00	R\$ 150.000,00
CAPITAL SOCIAL		R\$ 150.000,00	R\$ 150.000,00
TERCIO GUSTAVO SENFF		R\$ 150.000,00	R\$ 150.000,00
RESERVAS		R\$ 36.371,93	R\$ 0,00
RESERVAS		R\$ 36.371,93	R\$ 0,00

Este documento é parte integrante de escrituração cuja autenticação se comprova pelo recibo de número C9.49.7D.8A.E1.DE.09.97.49.36.FD.33.87.E6.2F.5F.D7.3A.F4.E1-2, nos termos do Decreto nº 8.683/2016.

Este relatório foi gerado pelo Sistema Público de Escrituração Digital – Sped

243

BALANÇO PATRIMONIAL

Entidade: PNEUS COMERCIO DE PNEUS EIRELI ME
Período da Escrituração: 01/01/2020 a 31/12/2020 CNPJ: 06.880.642/0001-09
Número de Ordem do Livro: 2
Período Selecionado: 01 de Janeiro de 2020 a 31 de Dezembro de 2020

Descrição	Nota	Saldo Inicial	Saldo Final
RESERVAS		R\$ 36.371,93	R\$ 0,00
RESERVAS DE LUCROS		R\$ 36.371,93	R\$ 0,00
OUTRAS CONTAS		R\$ 0,00	R\$ (52.234,19)
OUTRAS CONTAS		R\$ 0,00	R\$ (52.234,19)
OUTRAS CONTAS		R\$ 0,00	R\$ (52.234,19)
(-) PREJUÍZO ACUMULADOS		R\$ 0,00	R\$ (52.234,19)

Este documento é parte integrante de escrituração cuja autenticação se comprova pelo recibo de número C9.49.7D.8A.E1.DE.09.97.49.36.FD.33.87.E6.2F.5F.D7.3A.F4.E1-2, nos termos do Decreto nº 8.683/2016.

Este relatório foi gerado pelo Sistema Público de Escrituração Digital – Sped

Versão 8.0.3 do Visualizador

Página 7 de 7

DEMONSTRAÇÃO DE RESULTADO DO EXERCÍCIO



Entidade: PNEUS COMERCIO DE PNEUS EIRELI ME

Período da Escrituração: 01/01/2020 a 31/12/2020

CNPJ: 06.880.642/0001-09

Número de Ordem do Livro: 2

Período Selecionado: 01 de Janeiro de 2020 a 31 de Dezembro de 2020

Descrição	Nota	Saldo anterior	Saldo atual
Receita Operacional		R\$ 1.071.111,43	R\$ 421.736,40
VENDAS À PRAZO		R\$ 1.012.076,91	R\$ 344.323,01
SERVIÇOS À PRAZO		R\$ 59.034,52	R\$ 77.413,39
(-) Deducoes da Receita		R\$ (406.119,53)	R\$ (22.708,67)
(-) (-) ISS		R\$ (500,27)	R\$ (2.322,50)
(-) (-) DÉBITO DE COFINS S/SAÍDA		R\$ (1.857,10)	R\$ (6.171,35)
(-) (-) DÉBITO DE PIS S/SAÍDA		R\$ (403,19)	R\$ (1.339,82)
(-) (-) SIMPLES NACIONAL		R\$ (44.598,15)	R\$ (0,00)
(-) (-) DEVOLUÇÕES DE VENDAS		R\$ (358.760,82)	R\$ (12.875,00)
Receita Operacional Líquida		R\$ 664.991,90	R\$ 399.027,73
(-) Custos Operacionais		R\$ (504.897,13)	R\$ (216.068,12)
(-) Custos das Mercadorias/Serviços Prestados		R\$ (504.897,13)	R\$ (216.068,12)
(-) (+) EI - MERCADORIAS		R\$ (159.481,58)	R\$ (0,00)
TRIMESTRE		R\$ (0,00)	R\$ (120.830,37)
(-) (+) EI - MERCADORIAS 2º TRIMESTRE		R\$ (0,00)	R\$ (110.145,73)
TRIMESTRE		R\$ (0,00)	R\$ (39.344,68)
(-) (+) EI - MERCADORIAS 3º TRIMESTRE		R\$ (138.712,90)	R\$ (25.589,56)
TRIMESTRE		R\$ (42.131,20)	R\$ (91.073,07)
(-) COMPRAS À PRAZO		R\$ (533.465,38)	R\$ (0,00)
(-) COMPRAS À VISTA		R\$ (170,16)	R\$ (0,00)
(-) FRETES E CARRETOS		R\$ (13.747,20)	R\$ (4.505,21)
CONSUMO		R\$ (7.189,45)	R\$ (19.614,51)
(-) SERVIÇOS DE TERCEIROS - PJ		R\$ 1.110,89	R\$ 1.199,70
(-) DEVOLUÇÃO DE COMPRAS		R\$ 0,00	R\$ 60,84
(-) ICMS S/ ENTRADAS		R\$ 718,86	R\$ 1.701,22
ENTRADAS		R\$ 156,07	R\$ 369,33
(-) CREDITO DE COFINS S/		R\$ 18,89	R\$ 20,15
(-) CREDITO DE PIS S/ ENTRADAS		R\$ 0,00	R\$ 110.145,73
TRIMESTRE		R\$ 0,00	R\$ 39.344,68
(-) EF - MERCADORIAS 2º TRIMESTRE		R\$ 0,00	R\$ 25.589,56
TRIMESTRE		R\$ 120.830,37	R\$ 16.603,80
(-) EF - MERCADORIAS 3º TRIMESTRE			
TRIMESTRE			
(-) EF - MERCADORIAS 4º TRIMESTRE			

Este documento é parte integrante de escrituração cuja autenticação se comprova pelo recibo de número C9.49.7D.8A.E1.DE.09.97.49.36.FD.33.87.E6.2F.5F.D7.3A.F4.E1-2, nos termos do Decreto nº 8.683/2016.

Este relatório foi gerado pelo Sistema Público de Escrituração Digital – Sped

Versão 8.0.3 do Visualizador

Página 1 de 3

445

DEMONSTRAÇÃO DE RESULTADO DO EXERCÍCIO

Entidade: PNEUS COMERCIO DE PNEUS EIRELI ME

Período da Escrituração: 01/01/2020 a 31/12/2020

CNPJ: 06.880.642/0001-09

Número de Ordem do Livro: 2

Período Selecionado: 01 de Janeiro de 2020 a 31 de Dezembro de 2020

Descrição	Nota	Saldô anterior	Saldô atual
TRIMESTRE			
(-) (-) EF - MERCADORIAS		R\$ 267.165,66	R\$ (0,00)
Lucro Operacional Bruto		R\$ 160.094,77	R\$ 182.959,61
(-) (-) Despesas Operacionais		R\$ (279.113,71)	R\$ (269.422,66)
(-) Despesas Administrativas		R\$ (21.718,83)	R\$ (52.184,42)
(-) ÁGUA E ESGOTO		R\$ (0,00)	R\$ (368,23)
(-) ALUGUÉIS E TAXAS		R\$ (5.176,66)	R\$ (24.285,07)
(-) BENS DE PEQUENO VALOR		R\$ (259,80)	R\$ (196,00)
(-) DEPRECIAÇÕES		R\$ (150,00)	R\$ (98,75)
(-) DESPESAS C/ INFORMATICA		R\$ (99,80)	R\$ (180,00)
(-) DESPESAS C/ SISTEMAS		R\$ (315,40)	R\$ (584,10)
(-) DESPESAS C/ VEÍCULOS		R\$ (311,00)	R\$ (1.359,24)
(-) DESPESAS DIVERSAS		R\$ (20,64)	R\$ (856,72)
(-) ENERGIA ELÉTRICA		R\$ (1.994,05)	R\$ (4.474,68)
(-) HONORÁRIOS CONTÁBEIS		R\$ (2.692,14)	R\$ (2.260,05)
(-) MANUTENÇÃO PREDIAL		R\$ (0,00)	R\$ (418,30)
(-) SEGUROS		R\$ (329,28)	R\$ (595,52)
(-) SERVIÇOS DE TERCEIROS - PJ		R\$ (10.370,06)	R\$ (16.507,76)
(-) Despesas com Pessoal		R\$ (248.748,37)	R\$ (216.366,80)
(-) ASSIST. MÉDICA/MEDICAMENTOS		R\$ (17.163,05)	R\$ (15.850,77)
(-) AVISO PRÉVIO		R\$ (2.913,50)	R\$ (755,95)
(-) DÉCIMO TERCEIRO SALÁRIO		R\$ (13.811,31)	R\$ (11.471,40)
(-) FÉRIAS		R\$ (20.381,65)	R\$ (17.493,20)
(-) FGTS		R\$ (23.311,31)	R\$ (14.715,75)
(-) INSS - PREVIDÊNCIA SOCIAL		R\$ (19.332,55)	R\$ (38.436,59)
(-) PRO LABORE		R\$ (11.976,00)	R\$ (12.534,00)
(-) SALÁRIOS E ORDENADOS		R\$ (138.157,00)	R\$ (102.216,98)
(-) VALE REFEIÇÃO		R\$ (0,00)	R\$ (957,16)
(-) VALE TRANSPORTE		R\$ (1.702,00)	R\$ (1.935,00)
(-) Despesas com Vendas		R\$ (8.646,51)	R\$ (257,99)
(-) ANÚNCIOS E PROPAGANDAS		R\$ (350,00)	R\$ (39,69)
(-) FRETES E CARRETOS		R\$ (8.296,51)	R\$ (218,30)
(-) Despesas Tributarias		R\$ (0,00)	R\$ (613,45)
(-) IMPOSTOS E TAXAS		R\$ (0,00)	R\$ (613,45)

Este documento é parte integrante de escrituração cuja autenticação se comprova pelo recibo de número C9.49.7D.8A.E1.DE.09.97.49.36.FD.33.87.E6.2F.5F.D7.3A.F4.E1-2, nos termos do Decreto nº 8.683/2016.

Este relatório foi gerado pelo Sistema Público de Escrituração Digital – Sped

Versão 8.0.3 do Visualizador

Página 2 de 3

DEMONSTRAÇÃO DE RESULTADO DO EXERCÍCIO

Entidade: PNEUS COMERCIO DE PNEUS EIRELI ME
 Período da Escrituração: 01/01/2020 a 31/12/2020 CNPJ: 06.880.642/0001-09
 Número de Ordem do Livro: 2
 Período Selecionado: 01 de Janeiro de 2020 a 31 de Dezembro de 2020

Descrição	Nota	Saldo anterior	Saldo atual
(-) Resultado Financeiro		R\$ (4.526,44)	R\$ (2.143,07)
Receitas Financeiras		R\$ 3,07	R\$ 1.345,10
DESCONTOS OBTIDOS		R\$ 0,00	R\$ 1.336,63
RENDIMENTOS DE APLICAÇÕES		R\$ 3,07	R\$ 8,47
(-) Despesas Financeiras		R\$ (4.529,51)	R\$ (3.488,17)
(-) DESCONTOS CONCEDIDOS		R\$ (0,00)	R\$ (9,50)
(-) DESPESAS BANCÁRIAS		R\$ (4.521,53)	R\$ (3.240,22)
(-) IRRF S/ RENDIMENTO DE APLICAÇÕES		R\$ (0,00)	R\$ (0,81)
(-) JUROS E MULTAS		R\$ (7,98)	R\$ (237,64)
(-) PREJUÍZO DO EXERCÍCIO		R\$ (123.545,38)	R\$ (88.606,12)

Este documento é parte integrante de escrituração cuja autenticação se comprova pelo recibo de número C9.49.7D.8A.E1.DE.09.97.49.36.FD.33.87.E6.2F.5F.D7.3A.F4.E1-2, nos termos do Decreto nº 8.683/2016.

Este relatório foi gerado pelo Sistema Público de Escrituração Digital – Sped

Versão 8.0.3 do Visualizador

Página 3 de 3



DEMONSTRAÇÃO DAS MUTAÇÕES DO PATRIMÔNIO LÍQUIDO

Entidade: PNEUS COMERCIO DE PNEUS EIRELI ME Número de Ordem do Livro: 2
 Período da Escrituração: 01/01/2020 a 31/12/2020 CNP 06.880.642/0001-09
 Período Selecionado: 01 de Janeiro de 2020 a 31 de Dezembro de 2020

Histórico	Órgão de Aglutinação das Contas de Patrimônio Líquido			Tota. (R\$)
	TERCIO GUSTAVO SENFF (R\$)	RESERVAS DE LUCROS (R\$)	(-) PREJUÍZO ACUMULADOS (R\$)	
Saldo Inicial em 01.01.2020	150.000,00	36.371,93	0,00	136.371,93
Resultado Líquido do Exercício		(-)36.371,93	(-)88.606,12	(-)88.606,12
Constituição de Reservas			36.371,93	0,00
Saldo Final em 31.12.2020	150.000,00	0,00	(-)82.234,19	97.765,81

Notas
 Este documento é parte integrante de escrituração cuja autenticação se comprova pelo recibo de número C9.49.7D.8A.E1.DE.09.97.49.36.FD.33.87.E6.2F.5F.D7.3A.F4.E1-2, nos termos do Decreto nº 8.683/2016.

7/17

Empresa: PNEUS COMERCIO DE PNEUS EIRELI ME
C.N.P.J.: 06.880.642/0001-09
Período: 01/01/2020 - 31/12/2020

24/8
mg

DEMONSTRAÇÃO DOS FLUXOS DE CAIXA PELO MÉTODO INDIRETO EM
31 DE DEZEMBRO DE 2020

	2020	2019
ATIVIDADES OPERACIONAIS		
Resultado do período	(88.606,12)	(123.545,38)
Depreciação e amortização	98,75	150,00
LUCRO OPERACIONAL BRUTO ANTES DAS MUDANÇAS NO CAPITAL DE GIRO	(88.507,37)	(123.395,38)
(Aumento) Redução em contas a receber e outros	19.961,71	38.254,48
(Aumento) Redução nos estoques	104.226,57	(89.801,55)
Aumento (Redução) em fornecedores	7.210,54	10.354,74
Aumento (Redução) em Obrigações Trabalhistas	(10.668,60)	7.579,52
Aumento (Redução) em Obrigações Fiscais	1.227,90	(3.733,54)
Aumento (Redução) nos Impostos a Recuperar	(80,99)	3.066,70
CAIXA PROVENIENTE DAS OPERAÇÕES	33.369,76	(157.675,03)
FLUXO DE CAIXA ANTES DOS ITENS EXTRAORDINÁRIOS	33.369,76	(157.675,03)
CAIXA LÍQUIDO PROVENIENTE DAS ATIVIDADES OPERACIONAIS	33.369,76	(157.675,03)
ATIVIDADES DE FINANCIAMENTO		
Pagamentos de lucros e dividendos	0,00	(100.000,00)
CAIXA LÍQUIDO GERADO PELAS ATIVIDADES DE FINANCIAMENTOS	0,00	(100.000,00)
Aumento nas Disponibilidades	33.369,76	(257.675,03)
DISPONIBILIDADES - NO INÍCIO DO PERÍODO	27.372,05	285.047,08
DISPONIBILIDADES - NO FINAL DO PERÍODO	60.741,81	27.372,05

Reconhecemos a exatidão da presente Demonstração dos Fluxos de Caixa encerrada em 31/12/2020.

Arquivo assinado eletronicamente com os seguintes certificados:

Nome: Nataly Andressa Paes de Oliveira de Brito.

Qualificação: Contador

CPF: 074.002.039-08

NATALY ANDRESSA
PAES DE OLIVEIRA DE
BRITO:07400203908
Assinado de forma digital por
NATALY ANDRESSA PAES DE
OLIVEIRA DE BRITO:07400203908
Dados: 2021.04.09 09:31:09 -03'00'

Nome: Pneus Comercio de Pneus Eireli me.

Qualificação: Pessoa Jurídica.

CNPJ: 06.880.642/0001-09.

PNEUS COMERCIO DE
PNEUS
EIRELI:06880642000109
Assinado de forma digital por
PNEUS COMERCIO DE PNEUS
EIRELI:06880642000109
Dados: 2021.04.09 09:31:29 -03'00'

Empresa: PNEUS COMERCIO DE PNEUS EIRELI ME
C.N.P.J.: 06.880.642/0001-09

CARTA DE RESPONSABILIDADE DA ADMINISTRAÇÃO

Curitiba/PR, 25 de janeiro de 2021.

À
SOLUÇÃO ASSESSORIA CONTÁBIL LTDA
CRC n.º PR-005505/O-0
Rua Guilherme Ihlenfeldt, 168, Bacacheri
82515-382 - Curitiba/PR

Prezados Senhores:

Declaramos para os devidos fins, como administrador e responsável legal da empresa PNEUS COMERCIO DE PNEUS EIRELI ME, CNPJ: 06.880.642/0001-09, que as informações relativas ao período base 2020, fornecidas a Vossas Senhorias para escrituração e elaboração das demonstrações contábeis, obrigações acessórias, apuração de impostos e arquivos eletrônicos exigidos pela fiscalização federal, estadual, municipal, trabalhista e previdenciária são fidedignas.

Também declaramos:

- a - Que os controles internos adotados pela nossa empresa são de responsabilidade da administração e estão adequados ao tipo de atividade e volume de transações;
- b - que não realizamos nenhum tipo de operação que possa ser considerada ilegal, frente à legislação vigente;
- c - que todos os documentos que geramos e recebemos de nossos fornecedores estão revestidos de total idoneidade;
- d - Que os estoques registrados em conta própria foram por nós avaliados, contados e levantados fisicamente e perfazem a realidade do período encerrado em 31/12/2020;
- e - Que as informações para o bom desempenho dos serviços contábeis foram instruídas pela empresa de contabilidade supra citada, cumprindo esta, todas as suas obrigações constantes no contrato de prestação de serviços, de forma cabal, em todo o seu teor.
- f - que as informações registradas em nosso sistema de gestão e controle interno, são controladas e validadas com documentação suporte adequada, sendo de nossa inteira responsabilidade todo o conteúdo do banco de dados e arquivos eletrônicos gerados, inclusive os relatórios gerados para a contabilidade são lastreados por documentação idônea.

Além disso, declaramos que não temos conhecimento de quaisquer fatos ocorridos neste período que possam afetar as demonstrações contábeis ou que as afetem até a data desta carta ou, ainda, que possam afetar a continuidade das operações da empresa.

Também confirmamos que não houve:

- a - Fraude envolvendo administração ou empregados em cargos de responsabilidade ou confiança;
- b - fraude envolvendo terceiros que poderiam ter efeito material nas demonstrações contábeis;
- c - violação ou possíveis violações de leis, normas ou regulamentos cujos efeitos dev-riam ser considerados para divulgação nas demonstrações contábeis, ou mesmo dar origem ao registro de provisão para contingências passivas.

Arquivo assinado eletronicamente com os seguintes certificados:

Nome: Nataly Andressa Paes de Oliveira de Brito.

Qualificação: Contador

CPF: 074.002.039-08

NATALY ANDRESSA
PAES DE OLIVEIRA DE
BRITO:07400203908

Assinado de forma digital por
NATALY ANDRESSA FAES DE
OLIVEIRA DE BRITO.07400203908
Dados: 2021.04.09 09:25:23 -03'00'

Nome: Pneus Comercio de Pneus Eireli me.

Qualificação: Pessoa Jurídica.

CNPJ: 06.880.642/0001-09.

PNEUS COMERCIO DE
PNEUS
EIRELI:06880642000109

Assinado de forma digital por
PNEUS COMERCIO DE PNEUS
EIRELI:06880642000109
Dados: 2021.04.09 09:25:44 -03'00'

PNEUS COMERCIO DE PNEUS EIRELI ME
CNPJ/MF: 06.880.642/0001-09

NOTAS EXPLICATIVAS

Notas explicativas da administração às demonstrações contábeis em 31/12/2020

1 – CONTEXTO OPERACIONAL:

- A Companhia é tributada pelo regime de Lucro Real se dedica a serviços de comércio a varejo de pneumáticos e câmaras de ar, serviços de manutenção e reparação mecânica de veículos automotores e aluguel de imóveis é uma sociedade empresária limitada com fins lucrativos, com sede na cidade Colombo/PR, na Avenida Marginal Paraguai, 469, Rio Verde, CEP: 83408-010.

2 – POLÍTICA ADOTADA:

- As demonstrações financeiras foram encerradas e compõe todas as demonstrações legalmente exigíveis, estão apresentadas em conformidade com as normas, os pronunciamentos, as orientações e as interpretações emitidas pelo Comitê de Pronunciamentos Contábeis (CPC) e disposições contidas na Lei das Sociedades por Ações, alterada pela Lei nº 11.638 de 28 de dezembro de 2007, pela Medida Provisória nº 449 de 03 de dezembro de 2008, posteriormente convertida na Lei nº 11.941 de 27 de maio de 2009 e IFRS para pequenas e médias empresas conforme Resoluções do Conselho Federal de Contabilidade – CFC nº 1.255/2009 (NBC TG 1000). A administração também procedeu ao exame conceitual e conclui que a Companhia não possui prestação pública de contas e assim encontra-se apta a exercer a faculdade pela aplicação do previsto na legislação.

- O resultado é apurado de acordo com o regime de competência, que estabelece que as receitas e as despesas devem ser incluídas na apuração dos resultados dos períodos em que ocorrerem, sempre simultaneamente quando se correlacionarem, independentemente de recebimento ou pagamento.

- As receitas e despesas de natureza financeira são contabilizadas pelo critério “pro-rata” dia e calculadas com base no método exponencial, exceto aquelas relativas aos títulos descontados ou ainda as relacionadas às operações com o exterior, que são calculadas com base no método linear.

- As principais práticas contábeis na elaboração das demonstrações levam em conta as características qualitativas e quantitativas a seguir: Compreensibilidade, Competência, Relevância, Materialidade, Confiabilidade, Primazia da Essência sobre a Forma, Prudência, Integralidade, Comparabilidade e Tempestividade, estando assim alinhadas com as normas internacionais de contabilidade emitidas pelo *International Accounting Standards Board* (IASB) adequadas pelo Comitê de Pronunciamentos Contábeis (CPC) e aprovadas pelo Conselho Federal de Contabilidade.

- As demonstrações contábeis estão apresentadas em **REAIS**, que é a moeda funcional da Companhia. Assim, os ativos, os passivos e os resultados apresentados nas demonstrações contábeis mesmo quando contratados em moeda estrangeira são ajustados às diretrizes contábeis vigentes no Brasil e convertidos para Reais, de acordo com as taxas de câmbio da moeda local. Os eventuais ganhos e perdas resultantes do processo de conversão são transferidos para o resultado do período atendendo ao regime de caixa.

3 – PRINCIPAIS PRÁTICAS CONTÁBEIS:

- **Estimativas Contábeis:** Na elaboração das demonstrações contábeis é necessário utilizar estimativas e julgamentos para contabilizar certos ativos, passivos e outras transações. Sendo assim, nas demonstrações contábeis são incluídas várias estimativas referentes às vidas úteis do ativo imobilizado, o retorno dos benefícios a serem auferidos com intangíveis, as provisões para vendas a receber nas contas de clientes e estoques, as taxas e prazos aplicados na determinação do ajuste a valor presente de certos ativos e passivos, à expectativa de realização de imposto de renda e contribuição social diferidos, às provisões necessárias para passivos contingentes, à determinação de provisão para imposto de renda e outras similares as quais, do valor justo dos instrumentos financeiros, à determinação de provisão para imposto de renda e as estimativas para divulgação do quadro de análise de sensibilidade dos instrumentos financeiros derivativos, apesar de refletirem a melhor estimativa e julgamento possível por parte da Administração da Companhia, podem apresentar variações em relação aos dados e valores efetivos, quando realizados.

- **Instrumentos financeiros: (a) Os Ativos e Passivos Financeiros Mantidos pela Companhia são Classificados sob as Seguintes Categorias:** (1) ativos e passivos financeiros mensurados ao valor justo através do patrimônio líquido; (2) passivos financeiros mantidos até o vencimento e mensurados ao valor justo. A classificação depende da finalidade para a qual os ativos e passivos financeiros foram adquiridos ou contratados. A Administração da Companhia classifica seus ativos e passivos financeiros no momento inicial da contratação. **(b) Ativos e Passivos Financeiros Mensurados ao Valor Justo Através do Resultado e do Patrimônio Líquido:** nessa categoria estão incluídas as aplicações financeiras da Companhia, bem como os instrumentos financeiros derivativos e respectivas dívidas objeto de proteção (hedge) quando atendida as condições de “hedge accounting”. Os ganhos e as perdas decorrentes de variações no valor justo são registrados nas rubricas “Receitas financeiras” ou “Despesas financeiras” no caso de instrumentos financeiros derivativos e as respectivas dívidas de proteção e, no caso de aplicações financeiras, na rubrica “ajuste de avaliação patrimonial”, classificada no patrimônio líquido até sua efetiva realização, quando a variação é refletida no resultado e o efeito registrado no patrimônio líquido revertido. **(c) Passivos Financeiros Mantidos até o Vencimento:** no caso da Companhia compreende basicamente empréstimos e financiamentos bancários em moeda nacional (não protegidos por instrumentos

financeiros). São mensurados ao custo amortizado considerando o método da taxa efetiva de juros, sendo registrados ao resultado dos exercícios de acordo com o período de competência sobre as rubricas de "Receitas financeiras" ou "Despesas financeiras".

- **Instrumentos Financeiros Derivativos:** são reconhecidos pelo valor de custo de aquisição na data em que são contratados e são, subsequentemente, remensurados ao seu valor justo de mercado, com as variações registradas contra o resultado do exercício (resultados financeiros). Tendo em vista a Companhia fazer uso de derivativos com o objetivo de proteção (hedge), é adotada a prática contábil de contabilização de instrumentos de proteção (hedge accounting).

- **Teste de Recuperabilidade para Ativos "Impairment":** De acordo com o CPC 01 – Redução ao Valor Recuperável de Ativos, aprovado pela Deliberação CVM nº 527, de 1º de novembro de 2007, os itens do ativo imobilizado que apresentam sinais de que seus custos registrados são superiores aos seus valores de recuperação são revisados detalhadamente para determinar a necessidade de provisão para redução do saldo contábil a seu valor de realização. A Administração não identificou mudança de circunstâncias ou sinais de obsolescência tecnológica, bem como nenhuma evidência de que seus ativos corpóreos utilizados em suas operações não são recuperáveis perante seu desempenho operacional e financeiro, e concluiu que no encerramento do exercício, não existia a necessidade de registrar a provisão para perdas em seu ativo imobilizado.

4 – ATIVOS CIRCULANTES:

De acordo com a legislação vigente, são classificados como circulante quando: (a) espera realizar o ativo, ou pretende vendê-lo ou consumi-lo durante o ciclo operacional normal da Companhia; (b) o ativo for mantido essencialmente com a finalidade de negociação; (c) espera realizar o ativo no período de até doze meses da data das demonstrações contábeis, ou o ativo for caixa ou equivalente de caixa.

- **Caixa e Equivalentes de Caixa:** são representados por disponibilidades em moeda nacional, cujo vencimento das operações na data da efetiva aplicação seja igual ou inferior a 90 dias e apresentam riscos insignificantes de mudança de valor justo, que são utilizados pela Companhia para gerenciamento de seus compromissos de curto prazo.

- **Estoques:** Os estoques são avaliados no reconhecimento inicial pelo custo histórico, onde todos os gastos necessários até o momento da disponibilidade para venda, sendo considerados como custos, exceto os tributos recuperáveis. Os descontos comerciais, abatimentos e outros itens semelhantes são deduzidos do custo de aquisição. Os juros incorridos pela aquisição dos estoques são considerados como despesas financeiras e, portanto não estão incluídos nos custos de aquisição. Ao final do período foi realizada a análise de recuperabilidade dos estoques e de acordo com a experiência da administração da Companhia.

- **Contas a Receber/Clientes:** as contas a receber de clientes, representadas basicamente por vendas parceladas com cartões de créditos e carteira, estão registradas, pelo seu valor original.

5 – ATIVOS NÃO CIRCULANTES:

São classificados como ativos não circulantes todos os fatos contábeis que não se classificaram como circulantes. Os itens classificados neste grupo foram avaliados pela administração quanto a sua recuperabilidade e foram considerados que estão registrados pelos valores recuperáveis pela venda ou pelo uso.

- **Imobilizado:** avaliado inicialmente ao custo histórico, sendo considerados como custo todos os valores necessários para que o imobilizado estivesse à disposição da administração. As alíquotas de depreciação estão fundamentadas no tempo de utilização dos referidos bens e considerando o valor residual para fins de cálculo dentro do método linear, tudo em conformidade com a legislação vigente.

- **Demais Contas do Ativo:** as demais contas estão demonstradas ao valor de realização, que inclui, quando aplicável, os rendimentos e variações monetárias auferidos até a data do balanço.

6 – PASSIVOS CIRCULANTES:

As contas são classificadas como circulante quando: (a) espera liquidar o passivo durante o ciclo operacional normal da Companhia; (b) o passivo for mantido essencialmente para a finalidade de negociação; (c) o passivo for exigível no período de até doze meses após a data das demonstrações contábeis.

- **Fornecedores:** expressas os valores constantes do Passivo Circulante de serviços tomados, materiais utilizados na produção ou aquisição de mercadorias de fornecedores nacionais.

- **Provisões:** as provisões são reconhecidas no balanço quando a Companhia possui uma obrigação legal, como resultado de um evento passado e quando um recurso econômico seja provável de ser requerido para saldar a obrigação. As provisões são registradas tendo como base as melhores estimativas do risco envolvido.

- **Imposto de Renda e Contribuição Social:** são calculadas com base nas alíquotas de (i) 15% acrescida do adicional de 10% sobre o excedente de R\$ 240.000,00 para o imposto de renda e (ii) 9% para contribuição social.

Empresa:
CNPJ:

PNEUS COMERCIO DE PNEUS EIRELI ME
06.880.642/0001-09

432
21

7 – PASSIVOS NÃO CIRCULANTES:

As contas são classificadas como não circulante quando: (a) espera liquidar o passivo após o ciclo operacional normal da Companhia; (b) o passivo for exigível no período de até doze meses após a data das demonstrações contábeis.

- **Demais Contas do Passivo:** as demais contas estão demonstradas por valores conhecidos ou calculáveis, acrescidos, quando aplicável, dos correspondentes encargos e variações monetárias ou cambiais incorridos até a data do balanço.

8 - DEMONSTRAÇÃO DOS FLUXOS DE CAIXA:

A demonstração dos fluxos de caixa foi preparada e está apresentada de acordo com a Deliberação CVM nº 547 de 13 de agosto de 2008 que aprovou o pronunciamento contábil CPC 03 – Demonstração dos Fluxos de Caixa.

9 – AJUSTES A VALOR PRESENTE:

O ajuste a valor presente que tem por objetivo demonstrar o valor presente de um fluxo de caixa, o qual se encontra determinado para as operações de longo prazo, tanto para os ativos, quanto para os passivos, foi realizado no reconhecimento inicial de cada operação de longo prazo em base exponencial "pro rata", registrando em conta retificadora para que os ativos e passivos reflitam a realidade. Os juros são reconhecidos como receitas ou despesas financeiras no transcorrer do tempo na Demonstração de Resultado, através da taxa efetiva de juros.

10 – DETERMINAÇÃO DO RESULTADO:

O resultado foi apurado comparativamente ao exercício anterior e está em obediência ao regime de competência.

11 – INSTRUMENTOS FINANCEIROS:

- **Considerações Gerais:** no curso normal de seus negócios, a Companhia está exposta a riscos de mercado relacionados à flutuação das taxas de juros e variações cambiais, bem como risco de créditos em suas vendas a prazo. A Companhia utiliza instrumentos de proteção para minimizar sua exposição a esses riscos, com base em seu monitoramento sob gestão de seus administradores. A Companhia não possui contratos a termo, opções, *swaptions*, *swaps* com opção de arrendimento, opções flexíveis, derivativos embutidos em outros produtos, operações estruturadas com derivativos e derivativos exóticos. A Companhia não opera com instrumentos financeiros derivativos com propósito de especulação, reafirmando assim o seu compromisso com a política conservadora de gestão de caixa, seja em relação ao seu passivo financeiro, seja para com as posições de disponibilidades.

Colombo/PR, 25 de janeiro de 2021.

Arquivo assinado eletronicamente com os seguintes certificados:

Nome: Nataly Andressá Paes de Oliveira de Brito.
Qualificação: Contador
CPF: 074.002.039-08

NATALY ANDRESSA PAES DE
OLIVEIRA DE
BRITO:07400203908

Assinado de forma digital por NATALY
ANDRESSA PAES DE OLIVEIRA DE
BRITO:07400203908
Dados: 2021.04.08 16:55:00 -03'00'

Nome: Pneus Comercio de Pneus Eireli me.
Qualificação: Pessoa Jurídica.
CNPJ: 06.880.642/0001-09.

PNEUS COMERCIO DE
PNEUS
EIRELI:06880642000109

Assinado de forma digital por
PNEUS COMERCIO DE PNEUS
EIRELI:06880642000109
Dados: 2021.04.08 16:55:22 -03'00'

2153
21

Empresa: PNEUS COMERCIO DE PNEUS EIRELI ME
Inscrição: 06.880.642/0001-09
Período: 01/01/2020 - 31/12/2020

COEFICIENTES DE ANÁLISE EM 31/12/2020

Coeficiente	Fórmula	Valor	Resultado
Índice de Liquidez Geral	Ativo Circulante + Realizável Longo Prazo	132.217,98 + 0,00	3,84
	Passivo Circulante + Passivo Não-Circulante	34.452,17 + 0,00	
Índice de Liquidez Corrente	Ativo Circulante	132.217,98	3,84
	Passivo Circulante	34.452,17	
Índice de Solvência Geral	Ativo	132.217,98	3,84
	Passivo Circulante + Passivo Não-Circulante	34.452,17 + 0,00	
Índice de Endividamento Geral	Passivo Circulante + Passivo Não-Circulante	34.452,17 + 0,00	0,26
	Passivo Total	132.217,98	

Arquivo assinado eletronicamente com os seguintes certificados:

Nome: Nataly Andressa Paes de Oliveira de Brito.
Qualificação: Contador
CPF: 074.002.039-08

NATALY ANDRESSA PAES DE OLIVEIRA DE BRITO:07400203908
Assinado de forma digital por NATALY ANDRESSA PAES DE OLIVEIRA DE BRITO:07400203908
Dados: 2021.04.08 17:01:18 -03'00'

Nome: Pneus Comercio de Pneus Eireli me.
Qualificação: Pessoa Jurídica.
CNPJ: 06.880.642/0001-09.

PNEUS COMERCIO DE PNEUS EIRELI:06880642000109
Assinado de forma digital por PNEUS COMERCIO DE PNEUS EIRELI:06880642000109
Dados: 2021.04.08 17:01:37 -03'00'

DADOS DAS ASSINATURAS



Entidade: **PNEUS COMERCIO DE PNEUS EIRELI ME**
 Período da Escrituração: 01/01/2020 a 31/12/2020 CNPJ: 06.880.642/0001-09
 Número de Ordem do Livro: 2

Dados das Assinaturas da Escrituração

Qualificação do Assinante	contador
Tipo do Certificado	Pessoa Física
CPF / CNPJ	074.002.039-08
Nº de Série do Certificado	67524414044693296001353272882798605447
Nome do Signatário	NATALY ANDRESSA PAES DE OLIVEIRA DE BRITO:07400203908
Autoridade Certificadora Emissora	AC Certisign RFB G5
Validade	17/11/2020 a 17/11/2021
Qualificação do Assinante	Pessoa Jurídica (e-CNPJ ou e-PJ)
Tipo do Certificado	Pessoa Jurídica
CPF / CNPJ	064.038.449-89
Nº de Série do Certificado	153494094030452612796857774621003537746
Nome do Signatário	PNEUS COMERCIO DE PNEUS EIRELI:06890642000109
Autoridade Certificadora Emissora	AC Certisign RFB G5
Validade	22/06/2020 a 22/06/2021

2155
VA

MINISTÉRIO DA FAZENDA
SECRETARIA DA RECEITA FEDERAL DO BRASIL
SISTEMA PÚBLICO DE ESCRITURAÇÃO DIGITAL – Sped

Versão: 8.0.3

RECIBO DE ENTREGA DE ESCRITURAÇÃO CONTÁBIL DIGITAL

IDENTIFICAÇÃO DO TITULAR DA ESCRITURAÇÃO

NIRE 41600609905	CNPJ 06.880.642/0001-09
NOME EMPRESARIAL PNEUS COMERCIO DE PNEUS EIRELI ME	

IDENTIFICAÇÃO DA ESCRITURAÇÃO

FORMA DA ESCRITURAÇÃO CONTÁBIL Livro Diário	PERÍODO DA ESCRITURAÇÃO 01/01/2020 a 31/12/2020
NATUREZA DO LIVRO Livro Diário	NÚMERO DO LIVRO 2
IDENTIFICAÇÃO DO ARQUIVO (HASH) C9.49.7D.8A.E1.DE.09.97.49.36.FD.33.87.E6.2F.5F.D7.3A.F4.E1	

ESTE LIVRO FOI ASSINADO COM OS SEGUINTE CERTIFICADOS DIGITAIS:

QUALIFICAÇÃO DO SIGNATARIO	CPF/CNPJ	NOME	Nº SÉRIE DO CERTIFICADO	VALIDADE	RESPONSÁVEL LEGAL
contador	07400203908	NATALY ANDRESSA PAES DE OLIVEIRA DE BRITO:07400203908	675244140446932960 013532728827986054 47	17/11/2020 a 17/11/2021	Não
Pessoa Jurídica (e-CNPJ ou e-PJ)	06880642000109	PNEUS COMERCIO DE PNEUS EIRELI:06880642000109	153494094030452612 796857774621003537 746	22/06/2020 a 22/06/2021	Sim

NÚMERO DO RECIBO:

C9.49.7D.8A.E1.DE.09.97.49.36.FD.33.
87.E6.2F.5F.D7.3A.F4.E1-2

Escrituração recebida via Internet
pelo Agente Receptor SERPRO

em 08/04/2021 às 16:29:25

53.9A.3C.40.42.24.E3.E8
AC.6C.05.4A.14.41.E2.25

Considera-se autenticado o livro contábil a que se refere este recibo, dispensando-se a autenticação de que trata o art. 39 da Lei nº 8.934/1994. Este recibo comprova a autenticação.

BASE LEGAL: Decreto nº 1.800/1996, com a alteração do Decreto nº 8.663/2016, e arts. 39, 39-A, 39-B da Lei nº 8.934/1994 com a alteração da Lei Complementar nº 1247/2014.



2456
BR

**REPÚBLICA FEDERATIVA DO BRASIL
ESTADO DO PARANÁ
COMARCA DE COLOMBO**

CARTORIO DISTRIBUIDOR DO FORO REGIONAL
RUA FRANCISCO CAMARGO, 191 - CENTRO
COLOMBO/PR - 83414010

TITULAR
SERGIO NIOMAR STRAPASSON
JURAMENTADOS
THIAGO NUNES MONTEIRO
DULCINEIA GONCALVES DOS SANTOS
ELISANGELA MASCHIO
DAIENY BONIN BONTORIN
ANNA GABRIELLA DE CAMPOS SANTOS

Certidão Negativa

Certifico, a pedido de parte interessada, que revendo os livros e arquivos de distribuição CÍVEL Ações de (FALÊNCIA, RECUPERAÇÃO JUDICIAL E EXTRA-JUDICIAL) sob minha guarda neste cartório, verifiquei **NÃO CONSTAR** nenhum registro em andamento contra:

PNEUS COMERCIO DE PNEUS EIRELI - ME

CNPJ 06.880.642/0001-09, no período compreendido desde 01/03/1950, data de instalação deste cartório, até a presente data.



COLOMBO/PR, 11 de Março de 2022, 17:23:52

ELISANGELA MASCHIO



2957

Atestado de Capacidade Técnica

Pelo presente, a PREFEITURA MUNICIPAL DE COLOMBO, sob o CNPJ nº 76.105.634/0001-70, situada na Rua XV de Novembro, 105, Colombo – PR, telefone (41) 3656-8080, atesta para os devidos fins, que a empresa **Pneus Comércio de Pneus Eireli ME**, CNPJ nº 06.880.642/0001-09, com sede situada na Avenida Marginal Paraguai, nº 469 – Rio Verde, Colombo/PR, CEP 83.405-280; presta o fornecimento de pneus, câmaras, protetores e material para borracharia, para veículos e equipamentos pesados/tratores de diversas marcas em geral.

Pregão Presencial nº 53/2017:

Empenhos nº8633/2017, 8769/2017, 8851/2017, 9684/2017, 10324/2017, 10323/2017, 10322/2017, 10321/2017, 10320/2017, 288/2018, 2605/2018

62 Pneus 175/70 R13 - Marca/Modelo Goodyear Kelly Edge Touring
06 Pneus 900x20 Liso R13 -Marca/Modelo Goodyear G8
12 Pneus 900x20 Borrachudo R13 - Marca/Modelo Goodyear Conquistador

Declaramos ainda que, o fornecimento vem sendo executado satisfatoriamente e em conformidade com os padrões/prazos usualmente aceitos e dentro das especificações e quantidades exigidas, demonstrando a empresa idoneidade técnica e administrativa na execução dos respectivos serviços, não havendo nada que a desabone.

Colombo, 19 de março de 2018.

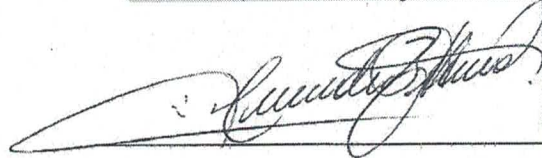

Alessandro Betinardi
RG: 5.994.497-5 – CPF: 000.261.489-86
Diretor

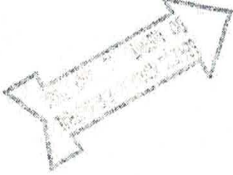

SERVÍCIO NOTARIAL E REGISTRAL
DE GUARAITUBA COLOMBO-PR
Fone: (41) 3663-3511
Renato Strapasson - Titular

Reconheço por SEMELHANÇA a assinatura
de ALESSANDRO BETINARDI (21980). Dou
n.º 10023* 1800756*

Selo F2hwX.4RafG.z06YR-LsLux.676y3
Valide esse selo em <http://funarpen.com.br>

Colombo-PR, 20 de março de 2018 -
08:55:31h.
Em Teste

LUCIANA DE CARVALHO DOS SANTOS
Escritora

Rua XV de Novembro, 105 – Centro - Colombo/ PR. CEP 83.414-000
CNPJ 76.105.634/0001-70 - www.colombo.pr.gov.br
Fone / Fax (041) 3656-8002



Documento Autenticado Digitalmente de acordo com os artigos 1º, 3º e 7º inc. V 8º, 41 e 52 da Lei Federal 8.935/1994 e Art. 6º Inc. XII da Lei Estadual 8.721/2008 autêntico a presente imagem digitalizada, reprodução fiel do documento apresentado e conferido neste ato. O referido é verdade. Dou fé. ***** Confira os dados do ato em: <https://selodigital.tjpb.jus.br> ou Consulte o Documento em: <https://azevedobastos.net.br/documento/73491011203891127579>

1758
29

REPÚBLICA FEDERATIVA DO BRASIL
ESTADO DA PARAÍBA
CARTÓRIO AZEVEDO BASTOS
FUNDADO EM 1888

PRIMEIRO REGISTRO CIVIL DE NASCIMENTO E ÓBITOS E PRIVATIVO DE CASAMENTOS, INTERDIÇÕES E TUTELAS DA COMARCA DE JOÃO PESSOA

Av. Epitácio Pessoa, 1145 Bairro dos Estados 58030-00, João Pessoa PB
Tel.: (83) 3244-5404 / Fax: (83) 3244-5484
<http://www.azevedobastos.not.br>
E-mail: cartorio@azevedobastos.not.br



DECLARAÇÃO DE SERVIÇO DE AUTENTICAÇÃO DIGITAL

O Bel. Válber Azevêdo de Miranda Cavalcanti, Oficial do Primeiro Registro Civil de Nascimentos e Óbitos e Privativo de Casamentos, Interdições e Tutelas com atribuição de autenticar e reconhecer firmas da Comarca de João Pessoa Capital do Estado da Paraíba, em virtude de Lei, etc...

DECLARA para os devidos fins de direito que, o documento em anexo identificado individualmente em cada Código de Autenticação Digital¹ ou na referida sequência, foi autenticado de acordo com as Legislações e normas vigentes².

DECLARO ainda que, para garantir transparência e segurança jurídica de todos os atos oriundos da atividade Notarial e Registral no Estado da Paraíba, foi instituído pela da Lei Nº 10.132, de 06 de novembro de 2013, a aplicação obrigatória de um Selo Digital de Fiscalização Extrajudicial em todos os atos de notas e registro, composto de um código único (por exemplo: Selo Digital: ABC12345-X1X2) e dessa forma, cada autenticação processada pela nossa Serventia pode ser verificada e confirmada tantas vezes quanto for necessário através do site do Tribunal de Justiça do Estado da Paraíba, endereço <https://corregedoria.tjpb.jus.br/selo-digital/>

A autenticação digital do documento faz prova de que, na data e hora em que ela foi realizada, a empresa PNEUS COMERCIO DE PNEUS EIRELI tinha posse de um documento com as mesmas características que foram reproduzidas na cópia autenticada, sendo da empresa PNEUS COMERCIO DE PNEUS EIRELI a responsabilidade, única e exclusiva, pela idoneidade do documento apresentado a este Cartório.

Esta DECLARAÇÃO foi emitida em 17/11/2020 12:10:53 (hora local) através do sistema de autenticação digital do Cartório Azevedo Bastos, de acordo com o Art. 1º, 10º e seus §§ 1º e 2º da MP 2200/2001, como também, o documento eletrônico autenticado contendo o Certificado Digital do titular do Cartório Azevedo Bastos, poderá ser solicitado diretamente a empresa PNEUS COMERCIO DE PNEUS EIRELI ou ao Cartório pelo endereço de e-mail autentica@azevedobastos.not.br

Para informações mais detalhadas deste ato, acesse o site <https://autdigital.azevedobastos.not.br> e informe o Código de Autenticação Digital.

Esta Declaração é válida por tempo indeterminado e está disponível para consulta em nosso site.

¹Código de Autenticação Digital: 73491011203891127579-1

²Legislações Vigentes: Lei Federal nº 8.935/94, Lei Federal nº 10.406/2002, Medida Provisória nº 2200/2001, Lei Federal nº 13.105/2015, Lei Estadual nº 8.721/2008, Lei Estadual nº 10.132/2013 e Provimento CGJ N° 003/2014.

O referido é verdade, dou fé.

CHAVE DIGITAL

00005b1d734fd94f057f2d69fe6bc05b29b148f836288c298fbec2d1ffe6a0d961686363bab7d1b5b6073e65ead676da6766f50bdb22491cec4af0c623bd5772ad8d3a0a0f0a084a97fad357c649438c



Presidência da República
Casa Civil
Medida Provisória Nº 2.200-2,
de 24 de agosto de 2001.



PCP

Pneus Comércio de Pneus Eireli

Avenida Marginal Paraguai, nº 469 - Bairro Rio Verde - CEP.: 83.405-280 Colombo - PR
CNPJ: 06.880.642/0001-09 - Inscrição Estadual: 903.164.39-50
e-mail - iverson@terezapneus.com.br - Telefone - (41) 3333-4322

459
m

**EDITAL DE PREGÃO Nº 04/2022 - NA FORMA ELETRONICA.
SISTEMA DE REGISTRO DE PREÇOS**

DECLARAÇÃO DE RECEBIMENTO DE INFORMAÇÕES

Declaramos para os fins de direito, na qualidade de Proponente do procedimento licitatório, sob a modalidade de Pregão Eletrônico Nº 04/2022, instaurado por este município, que recebemos todos os elementos e informações necessárias para a participação da presente licitação e a aceitação das condições deste Edital, sem restrições de qualquer natureza, vinculando-se ao futuro contrato, sob as penas cabíveis;

Por ser expressão da verdade, firmamos a presente.

Colombo 07 de Março de 2.022.

TERCIO
GUSTAVO
SENFF:064038
44989

Assinado de forma
digital por TERCIO
GUSTAVO
SENFF:06403844989
Dados: 2022.03.08
08:02:37 -03'00'

Tercio Gustavo Senff
RG: 9.075.275-8 SSP/PR
CPF: 064.038.449-89
Sócio administrador

06.880.642/0001-09

PNEUS COMÉRCIO DE
PNEUS EIRELI

RUA MARGINAL PARAGUAI Nº 469
RIO VERDE - CEP: 83405-280

COLOMBO - PR

**EDITAL DE PREGÃO Nº 04/2022 - NA FORMA ELETRONICA.
SISTEMA DE REGISTRO DE PREÇOS****ANEXO XI****DECLARAÇÃO DE CUMPRIMENTO AOS REQUISITOS DE HABILITAÇÃO**

CNPJ/MF Nº 06.880.642/0001-09 , sediada Avenida Marginal Paraguai, nº 469 - Bairro Rio Verde - CEP.: 83.405-280 Colombo - PR, Declaramos para todos os fins de direito, especificamente para participação de licitação na modalidade de Pregão , que estamos sob o regime de ME/EPP , para efeito do disposto na LC 123/2006.

A empresa abaixo relacionada, por seu representante legal indicado, declara sob as penas da lei que **cumpre plenamente os requisitos de habilitação** através dos documentos integrantes dos envelopes "2", sob pena de sujeição às penalidades previstas neste Edital de Licitação Pregão Eletrônico 04/2022, referente a AQUISIÇÃO DE PNEUS, CAMARA DE AR PARA FROTA DE VEICULOS MUNICIPAL, conforme especificações constantes do anexo I do edital.

EMPRESA (RAZÃO SOCIAL: Pneus Comércio de Pneus Eireli

REPRESENTANTE LEGAL: Tercio Gustavo Senff

CARGO: Sócio administrador

RG 9.075.275-8 SSP/PR

CPF 064.038.449-89

TERCIO GUSTAVO
SENFF:064038449
89

Assinado de forma digital por
TERCIO GUSTAVO
SENFF:06403844989
Dados: 2022.03.08 08:05:43
-03'00'

06.880.642/0001-09

PNEUS COMERCIO DE
PNEUS EIRELI

RUA MARGINAL PARAGUAI Nº 469
RIO VERDE - CEP: 83405-280

COLOMBO - PR

ASSINATURA: _____

Colombo 07 de Março de 2.022.

PCP

Pneus Comércio de Pneus Eireli

Avenida Marginal Paraguai, nº 469 - Bairro Rio Verde - CEP.: 83.405-280 Colombo - PR
CNPJ: 06.880.642/0001-09 - Inscrição Estadual: 903.164.39-50
e-mail - iverson@terezapneus.com.br - Telefone - (41) 3333-4322

461

EDITAL DE PREGÃO Nº 04/2022 - NA FORMA ELETRONICA. SISTEMA DE REGISTRO DE PREÇOS

ANEXO 06 - DECLARAÇÃO DE INEXISTENCIA DE EMPREGADOS MENORES

Pneus Comércio de Pneus Eireli CNPJ/MF Nº 06.880.642/0001-09 , sediada Avenida Marginal Paraguai, nº 469 - Bairro Rio Verde - CEP.: 83.405-280 Colombo - PR, Declaro que não possuímos, em nosso Quadro de Pessoal, empregados menores de 18 (dezoito) anos em trabalho noturno, perigoso ou insalubre e em qualquer trabalho, menores de 16 (dezesesseis) anos, salvo na condição de aprendiz, a partir de 14 (quatorze) anos, em observância à Lei Federal nº 9854, de 27.10.99, que altera a Lei nº 8666/93.

- OBS.: 1) Está declaração deverá ser emitida em papel timbrado da empresa proponente e carimbada com o número do CNPJ.
- 2) Se a empresa licitante possuir menores de 14 anos aprendizes deverá declarar essa condição.

EDITAL DE PREGÃO Nº 04/2022 - NA FORMA ELETRONICA. SISTEMA DE REGISTRO DE PREÇOS

Colombo 07 de Março de 2.022.

TERCIO
GUSTAVO
SENFF:0640
3844989

Assinado de forma digital por TERCIO GUSTAVO
SENFF:06403844989
Dados: 2022.03.08 08:06:07 -03'00'



Tercio Gustavo Senff
RG: 9.075.275-8 SSP/PR
CPF: 064.038.449-89
Sócio administrador

PCP

Pneus Comércio de Pneus Eireli

Avenida Marginal Paraguai, nº 469 - Bairro Rio Verde - CEP.: 83.405-280 Colombo - PR
CNPJ: 06.880.642/0001-09 - Inscrição Estadual: 903.164.39-50
e-mail - iverson@terezapneus.com.br - Telefone - (41) 3333-4322

462 22

**EDITAL DE PREGÃO Nº 04/2022 - NA FORMA ELETRONICA.
SISTEMA DE REGISTRO DE PREÇOS**

ANEXO 04 - DECLARAÇÃO DE IDONEIDADE

DECLARAÇÃO DE IDONEIDADE

Declaramos para os fins de direito, na qualidade de Proponente do procedimento licitatório, sob a modalidade de Pregão Eletrônico Nº 04/2022, instaurado por este município, **que não estamos impedidos de licitar ou contratar com a Administração Pública**, em qualquer de suas esferas.

Por ser expressão da verdade, firmamos a presente.

Colombo 07 de Março de 2.022.

TERCIO
GUSTAVO
SENFF:0640
3844989

Assinado de forma
digital por TERCIO
GUSTAVO
SENFF:06403844989
Dados: 2022.03.08
08:03:11 -03'00'

Tercio Gustavo Senff
RG: 9.075.275-8 SSP/PR
CPF: 064.038.449-89
Sócio administrador



PCP

Pneus Comércio de Pneus Eireli

Avenida Marginal Paraguai, nº 469 - Bairro Rio Verde - CEP.: 83.405-280 Colombo - PR
CNPJ: 06.880.642/0001-09 - Inscrição Estadual: 903.164.39-50
e-mail - iverson@terezapneus.com.br - Telefone - (41) 3333-4322

2163

**EDITAL DE PREGÃO Nº 04/2022 - NA FORMA ELETRONICA.
SISTEMA DE REGISTRO DE PREÇOS**

ANEXO 05 - DECLARAÇÃO DE INEXISTÊNCIA DE FATOS IMPEDITIVOS

Pneus Comércio de Pneus Eireli CNPJ/MF Nº 06.880.642/0001-09 , sediada Avenida Marginal Paraguai, nº 469 - Bairro Rio Verde - CEP.: 83.405-280 Colombo - PR, declara, sob as penas da Lei, que até a presente data inexistem fatos impeditivos para sua habilitação no presente processo ciente da obrigatoriedade de declarar ocorrências posteriores.

Colombo 07 de Março de 2.022.

TERCIO
GUSTAVO
SENFF:064038
44989

Assinado de forma
digital por TERCIO
GUSTAVO
SENFF:06403844989
Dados: 2022.03.08
08:03:51 -03'00'

Tercio Gustavo Senff
RG: 9.075.275-8 SSP/PR
CPF: 064.038.449-89
Sócio administrador

06.880.642/0001-09

PNEUS COMÉRCIO DE
PNEUS EIRELI

RUA MARGINAL PARAGUAI Nº 469
RIO VERDE - CEP: 83405-280

COLOMBO - PR



Governo do Estado do Paraná
Secretaria da Micro e Pequena Empresa
Junta Comercial do Estado do Paraná



2164
202

CERTIDÃO SIMPLIFICADA

Sistema Nacional de Registro de Empresas Mercantis - SINREM

Certificamos que as informações abaixo constam dos documentos arquivados
nessa Junta Comercial e são vigentes na data da sua expedição.

Nome Empresarial: PNEUS COMERCIO DE PNEUS EIRELI			Protocolo: PRC2210529400	
Natureza Jurídica: Empresa Individual de Responsabilidade Limitada (de Natureza Empresária)				
NIRE (Sede) 41600609905	CNPJ 06.880.642/0001-09	Arquivamento do Ato Constitutivo 15/07/2004	Início de Atividade 01/06/2004	
Endereço Completo Avenida Marginal PARAGUAI, Nº 469, RIO VERDE - Colombo/PR - CEP 83405-280				
Objeto Comércio a varejo de pneumáticos e câmaras de ar Serviços de manutenção e reparação de automóveis, serviços de manutenção e reparação de caminhões, ônibus e outros veículos pesados Aluguel de imóveis próprios				
Capital R\$ 150.000,00 (cento e cinquenta mil reais) Capital Integralizado R\$ 150.000,00 (cento e cinquenta mil reais)		Porte ME (Microempresa)	Prazo de Duração Indeterminado	
Titular Nome TERCIO GUSTAVO SENFF	CPF 064.038.449-89	Administrador S	Início do Mandato 12/05/2017	Término do Mandato Indeterminado
Dados do Administrador Nome TERCIO GUSTAVO SENFF	CPF 064.038.449-89	Início do Mandato 12/05/2017	Término do Mandato Indeterminado	
Último Arquivamento Data 01/08/2019	Número 20194505235	Ato/eventos 002 / 051 - CONSOLIDAÇÃO DE CONTRATO/ESTATUTO	Situação ATIVA Status SEM STATUS	

Esta certidão foi emitida automaticamente em 15/03/2022, às 09:01:07 (horário de Brasília).
Se impressa, verificar sua autenticidade no <https://www.empresafacil.pr.gov.br>, com o código 5HVCNFUB.



PRC2210529400



LEANDRO MARCOS RAYSEL BISCAIA
Secretário Geral

PCP

Pneus Comércio de Pneus Eireli

Avenida Marginal Paraguai, nº 469 - Bairro Rio Verde - CEP.: 83.405-280 Colombo - PR
CNPJ: 06.880.642/0001-09 - Inscrição Estadual: 903.164.39-50
e-mail - iverson@terezapneus.com.br - Telefone - (41) 3333-4322

**EDITAL DE PREGÃO Nº 04/2022 - NA FORMA ELETRONICA.
SISTEMA DE REGISTRO DE PREÇOS**

ANEXO 09 - Modelo de declaração de enquadramento em regime de tributação de Micro empresa ou empresa de pequeno porte . (Na hipótese do licitante ser ME ou EPP)

PREGÃO ELETRÔNICO Nº 04/2022

Pneus Comércio de Pneus Eireli CNPJ/MF Nº 06.880.642/0001-09 , sediada Avenida Marginal Paraguai, nº 469 - Bairro Rio Verde - CEP.: 83.405-280 Colombo - PR, Declaramos para todos os fins de direito, especificamente para participação de licitação na modalidade de Pregão , que estamos sob o regime de ME/EPP , para efeito do disposto na LC 123/2006.

Colombo 07 de Março de 2.022.

TERCIO
GUSTAVO

SENFF:06403844
989

Assinado de forma digital
por TERCIO GUSTAVO
SENFF:06403844989
Dados: 2022.03.08
08:13:16 -03'00'

Tercio Gustavo Senff
RG: 9.075.275-8 SSP/PR
CPF: 064.038.449-89
Sócio administrador

06.880.642/0001-09
PNEUS COMÉRCIO DE
PNEUS EIRELI
RUA MARGINAL PARAGUAI Nº 469
RIO VERDE - CEP: 83405-280
COLOMBO - PR



Município de Barra do Jacaré - 2022

Classificação por Fornecedor

Pregão 4/2022

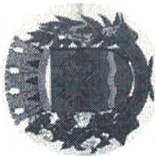

Equilíbrio

Item	Produto/Serviço	UN.	Quantidade	Status	Marca	Modelo	Preço Unitário	Preço Total	Sel
<p>Fornecedor: 35378-2 BARATAO PNEUS LTDA Representante: 35379-1 FABIO LUIS SZYCHTA CNPJ: 25.115.619/0001-03 Telefone: 4236242244 Status: Classificado</p>									
Lote 003 - Lote 003	001 14413 CAMARA DE AR PARA PNEU 18-4-30	UN	2,00	Classificado	TORTUGA	AG3030	430,00	860,00	*
<p>Fornecedor: 36927-6 CV TYRES EIRELI ME Representante: 36928-8 CLECI VENDRUSCOLO CNPJ: 28.868.423/0001-09 Telefone: 47999545980 Status: Classificado</p>									
Lote 001 - Lote 001	001 21701 CAMARA DE AR PARA PNEU 12-580- R18	UN	4,00	Classificado	BBWTR	218	139,00	556,00	*
Lote 005 - Lote 005	001 3628 PNEU 1000X20 BARRACHUDO CONSTRUÇÃO COMUM 16 LONAS	UN	92,00	Classificado	VIKRANT STAR	LUG	1.690,00	155.480,00	*
Lote 007 - Lote 007	001 3829 PNEU 1000X20 LISO 16 LONAS NOVO	UN	28,00	Classificado	CENTELLA	CR600	1.610,00	45.080,00	*
Lote 009 - Lote 009	001 3841 PNEU 175/65 R 14 RADIAL	UN	12,00	Classificado	ROADKING	RADIAL 109	295,00	3.540,00	*
Lote 012 - Lote 012	001 14366 PNEU 275/60 R22.5 BARRACHUDO CONSTRUÇÃO RADIAL NOVO 16L	UN	60,00	Classificado	DPLUS	D721	1.940,00	116.400,00	*
Lote 013 - Lote 013	001 16203 PNEU 275x60R22.5 - NOVO LISO RADIAL 16L	UN	28,00	Classificado	DPLUS	D621	1.667,00	46.676,00	*
Lote 014 - Lote 014	001 20638 PNEU M195/65 - R 16 RADIAL	UN	12,00	Classificado	GOODRIDE	RP28	375,00	4.500,00	*
Lote 016 - Lote 016	001 21679 PNEU RADIAL LISO 175-70R14	UN	8,00	Classificado	XBRI	CITYMAX	345,00	2.760,00	*
Lote 017 - Lote 017	001 21682 PNEU RADIAL LISO 215/75R17.5	UN	8,00	Classificado	GOODRIDE	CR960	720,00	5.760,00	*
Lote 018 - Lote 018	001 18335 PNEU 12.580-18 - COMUM 12 LONAS NOVO	UN	4,00	Classificado	JK INDUSTRIAL	DX R4	1.830,00	7.320,00	*

466
M



Município de Barra do Jacaré - 2022

Classificação por Fornecedor

Pregão 4/2022



Equipe:

Item	Produto/Serviço	UN.	Quantidade	Status	Marca	Modelo	Preço Unitário	Preço Total	Sel
<p>Fornecedor: 38921-8 FIRENZE PNEUS LTDA CNPJ: 44.722.796/0001-61 Telefone: 4924310352 Status: Classificado Email: contato.firenzepneus@hotmail.com Representante: 38923-4 EDSON NEVES DE OLIVEIRA</p>									
<p>Lote 018 - Lote 019</p>									
001	18336 PNEUS 18.4.30 - CONSTRUÇÃO COMUM 12 LONAS	UN	2,00	Classificado	JK FIELD KING R1		3.920,00	7.840,00	*
<p>Lote 020 - Lote 020</p>									
001	14399 PNEUS NOVOS 295/60 R22,5 RADIAL LISO	UN	14,00	Classificado	DPLUS D671		1.787,00	25.018,00	*
<p>Lote 021 - Lote 021</p>									
001	7579 PROTETOR 1000X20	UN	120,00	Classificado	IA R20		28,00	3.360,00	*
<p>Fornecedor: 36424-0 PNEUS COMÉRCIO DE PNEUS LTDA ME CNPJ: 06.890.642/0001-09 Telefone: 4133334322 Status: Classificado Email: financeiro@terezapneus.com.br Representante: 36423-1 TERCIO GUSTAVO SENFF</p>									
<p>Lote 008 - Lote 008</p>									
001	21706 PNEU 14-9-26 COMUM 12 LONAS	UN	2,00	Classificado	GOODYEAR DYNA TORQUE II		3.549,00	7.098,00	*
<p>CONTENDO O NOME DO FABRICANTE, CERTIFICADO PELO IMMETRO, PRODUTO NOVO PRIMEIRA VIDA, NÃO RECONDICIONADO.</p>									
<p>Fornecedor: 38919-6 ÁGUA COMÉRCIO DE PNEUS EIRELI CNPJ: 08.774.832/0001-77 Telefone: 55984564344 Status: Classificado Email: licita2@buricapneus.com.br Representante: 38922-6 BERNARDO ANDRES FLACH</p>									
<p>Lote 010 - Lote 010</p>									
001	21677 PNEU 215-60 R 16	UN	12,00	Classificado	Aptary RP203		635,00	7.620,00	*
<p>CONSTRUÇÃO RADIAL CONTENDO O NOME DO FABRICANTE, CERTIFICADO PELO IMMETRO, PRODUTO NOVO PRIMEIRA VIDA, NÃO RECONDICIONADO.</p>									
<p>Lote 002 - Lote 002</p>									
001	17853 CAMARA DE AR PARA PNEU 14.9-26	UN	2,00	Classificado	Fleoen TR218		242,00	484,00	*
<p>Lote 015 - Lote 015</p>									
001	13133 PNEU RADIAL LISO 1100/R22 16L	UN	8,00	Classificado	Steelmark AGS		2.450,00	19.600,00	*
<p>Fornecedor: 38919-6 ÁGUA COMÉRCIO DE PNEUS EIRELI CNPJ: 08.774.832/0001-77 Telefone: 55984564344 Status: Classificado Email: licita2@buricapneus.com.br Representante: 38922-6 BERNARDO ANDRES FLACH</p>									
<p>Lote 004 - Lote 004</p>									
001	22303 CAMARA DE AR PNEU 23.1.26	UN	2,00	Classificado	TORTUGA TR218		590,00	1.180,00	*
<p>Lote 005 - Lote 005</p>									
001	14394 CAMARAS DE AR NOVAS 1000x20	UN	120,00	Classificado	QBOM TC-131		100,00	12.000,00	*
<p>Emitido por: TIAGO DOS SANTOS RODRIGUES, na versão: 5529/k</p>									

467
2022

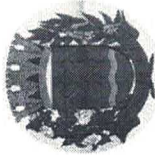

Município de Barra do Jacaré - 2022
Classificação por Fornecedor
Pregão 4/2022

Item	Produto/Serviço	UN.	Quantidade	Status	Marca	Modelo	Preço Unitário	Preço Total	Sel
Lote 011 - Lote 011								17,968,00	
001	5776 PNEU 23-1.26 - CONSTRUÇÃO COMUM 12 LONAS	UN	2,00	Classificado	SPEEDMAX R1		8,968,00	17,968,00	*
VALOR TOTAL:								491,130,00	

268
TS

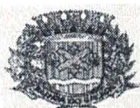

PREFEITURA MUNICIPAL DE BARRA DO JACARÉ

2169
M

ESTADO DO PARANÁ

CNPJ 76.407.568/0001-93, Rua Rui Barbosa, 96, Centro – Telefax (43) 3537-1212, CEP 86.385-000 – Barra do Jacaré – Paraná
E-mail: pmbj@uol.com.br

TERMO DE ADJUDICAÇÃO DA LICITAÇÃO PREGÃO ELETRÔNICO Nº 04/2022

Às 09:30 horas do dia 05/04/2022, após analisar o resultado da licitação Pregão Eletrônico nº 04/2022, que tem como objeto a AQUISIÇÃO DE PNEUS NOVOS, CÂMARAS DE AR E PROTETORES, a Comissão Permanente de Licitação, do município de Barra do Jacaré - PR, designada pela Portaria Nº 07/2022, **ADJUDICA** à empresa vencedora, conforme quadro de resultado a seguir:

BARATAO PNEUS LTDA							
Lote	Item	Produto/Serviço	Marca	Unidade	Quantidade	Preço	Preço total
3	1	CAMARA DE AR PARA PNEU 18-4-30	TORTUGA AG3030	UN	2,00	430,00	860,00
TOTAL							860,00
CV TYRES EIRELI ME							
Lote	Item	Produto/Serviço	Marca	Unidade	Quantidade	Preço	Preço total
1	1	CAMARA DE AR PARA PNEU 12-5/80- R18	BBW TR218	UN	4,00	139,00	556,00
6	1	PNEU 1000X20 BORRACHUDO CONSTRUÇÃO COMUM 16 LONAS	VIKRANT STAR LUG	UN	92,00	1.690,00	155.480,00
7	1	PNEU 1000X20 LISO 16 LONAS NOVO	CENTELLA CR600	UN	28,00	1.610,00	45.080,00
9	1	PNEU 175/65 R 14 RADIAL	ROADKING RADIAL 109	UN	12,00	295,00	3.540,00
12	1	PNEU 275/80 R22,5 BORRACHUDO CONSTRUÇÃO RADIAL NOVO 16L	DPLUS D721	UN	60,00	1.940,00	116.400,00
13	1	PNEU 275x80xR22-5 - NOVO LISO RADIAL 16L	DPLUS D621	UN	28,00	1.667,00	46.676,00
14	1	PNEU M195/55 - R 16 RADIAL	GOODRIDE RP28	UN	12,00	375,00	4.500,00
16	1	PNEU RADIAL LISO 175-70 R14	XBRI CITYMAX	UN	8,00	345,00	2.760,00
17	1	PNEU RADIAL LISO 215/75 R17.5	GOODRIDE CR960	UN	8,00	720,00	5.760,00
18	1	PNEUS 12.5/80-18 - COMUM 12 LONAS NOVO	JK INDUSTRIAL DX R4	UN	4,00	1.830,00	7.320,00
19	1	PNEUS 18.4 30 - CONSTRUÇÃO COMUM 12 LONAS	JK FIELD KING R1	UN	2,00	3.920,00	7.840,00
20	1	PNEUS NOVOS 295x80 R22,5 RADIAL LISO	DPLUS D671	UN	14,00	1.787,00	25.018,00
21	1	PROTETOR 1000X20	IA R20	UN	120,00	28,00	3.360,00
TOTAL							424.290,00
FIRENZE PNEUS LTDA							
Lote	Item	Produto/Serviço	Marca	Unidade	Quantidade	Preço	Preço total
8	1	PNEU 14-9-26 COMUM 12 LONAS CONTENDO O NOME DO FABRICANTE, CERTIFICADO PELO INMETRO, PRODUTO NOVO PRIMEIRA VIDA, NÃO RECONDICIONADO.	GOODYEAR DYNA TORQUE II	UN	2,00	3.549,00	7.098,00
TOTAL							7.098,00

9

470

PNEUS COMÉRCIO DE PNEUS LTDA ME							
Lote	Item	Produto/Serviço	Marca	Unidade	Quantidade	Preço	Preço total
2	1	CAMARA DE AR PARA PNEU 14.9-26	Flexen TR218	UN	2,00	242,00	484,00
10	1	PNEU 215-60 R16 CONSTRUÇÃO RADIAL CONTENDO O NOME DO FABRICANTE, CERTIFICADO PELO IMMETRO, PRODUTO NOVO PRIMEIRA VIDA, NÃO RECONDICIONADO.	Aptany RP203	UN	12,00	635,00	7.620,00
15	1	PNEU RADIAL LISO 1100/R22 16L	Steelmark AGS	UN	8,00	2.450,00	19.600,00
TOTAL							27.704,00
ÁGUIA COMERCIO DE PNEUS EIRELI							
Lote	Item	Produto/Serviço	Marca	Unidade	Quantidade	Preço	Preço total
4	1	CAMARA DE AR PNEU 23.1.26	TORTUGA TR218	UN	2,00	590,00	1.180,00
5	1	CAMARAS DE AR NOVAS 1000x20	QBOM TC131	UN	120,00	100,00	12.000,00
11	1	PNEU 23-1.26 - CONSTRUÇÃO COMUM 12 LONAS	SPEEDMAX R1	UN	2,00	8.999,00	17.998,00
TOTAL							31.178,00

Paço Municipal José G. Pereira, Barra do Jacaré, em 05/04/2022.

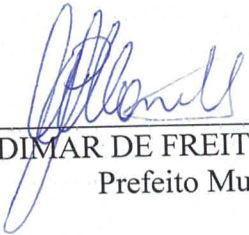
 EDIMAR DE FREITAS ALBONETI
 Prefeito Municipal

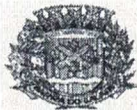

PREFEITURA MUNICIPAL DE BARRA DO JACARÉ

ESTADO DO PARANÁ

CNPJ 76.407.568/0001-93, Rua Rui Barbosa, 95, Centro - Telefax (43) 3537-1212, CEP 86.385-000 - Barra do Jacaré - Paraná

E-mail: pmbj@ucl.com.br

DO: Setor de Licitação

PARA: Setor Jurídico Municipal

Assunto: Parecer Jurídico de Julgamento do Pregão Eletrônico 04/2022

Data: 13/04/2022

Tendo sido realizada a abertura da sessão de julgamento do Pregão Presencial 04/2022, que tem como objeto: **AQUISIÇÃO DE PNEUS NOVOS, CÂMARAS DE AR E PROTETORES**, conforme especificação descritas no Anexo -I, do edital. Solicito a emissão do parecer jurídico de homologação.

Atenciosamente;

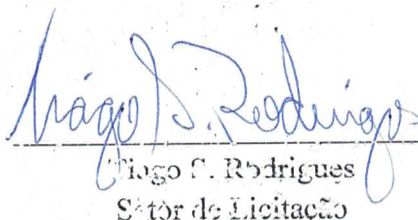
Thiago C. Rodrigues
Setor de Licitação



2172
mt

PREFEITURA MUNICIPAL DE BARRA DO JACARÉ/PR

Procuradoria Jurídica Municipal

PARECER JURÍDICO Nº 117/2022

Processo Administrativo: 07/2022;

Pregão Eletrônico: 004/2022;

Objeto: Aquisição de pneus novos, câmara de ar e protetores;

Modalidade: Pregão eletrônico;

Tipo: Menor preço – menor valor global por lote;

Sistema: Registro de preço;

1. RELATÓRIO

Trata-se de solicitação de abertura de processo licitatório deflagrada Secretaria Municipal de Finanças, tendo como objeto a aquisição de pneus novos, câmara de ar e protetores. Os valores referenciais do edital de licitação foram obtidos conforme mapa de preços colhido sob responsabilidade da referida Secretária.

Na espécie, foi eleita a modalidade pregão eletrônico, para o processamento de licitação, tendo como critério de julgamento, o tipo menor preço, vindo a mesma acompanhada de (1) pedido inicial de abertura de licitação; (2) autorização do Prefeito Municipal; (3) termo de referência e justificativa; (4) mapa de preços; (5) parecer contábil nº 010/2022; (6) parecer jurídico nº 017/2022; (7) portaria que nomeia o pregoeiro e sua comissão de apoio; (8) edital do pregão e seus anexos; (9) recurso interposto contra o edital e resposta; (10) atas de disputa, habilitação e de vencedores; (11) documentos de habilitação e qualificação dos participantes vencedores; e (12) termo de adjudicação.

É o relatório.

2. DA REGULARIDADE PROCEDIMENTAL

Houve: parecer contábil favorável apontando à existência de dotação orçamentária e as respectivas contas que serão empenhadas as despesas pertinentes à licitação; parecer jurídico, conforme determina o art. 38, parágrafo único, da Lei nº 8.666 /93; publicação do aviso de licitação no Diário Oficial dos Municípios do Paraná (10/03/2022, edição 2473), bem como realizar a publicação junto ao sítio do TCE/PR, conforme o art. 21 da Lei nº 8.666/93.

A abertura e julgamento das propostas se deu às 08:30 do dia 05/04/2022. E não houve qualquer recurso por parte dos participantes.



1173
22

PREFEITURA MUNICIPAL DE BARRA DO JACARÉ/PR

Procuradoria Jurídica Municipal

3. DA REGULARIDADE MATERIAL

A verificação da existência e da validade dos documentos de habilitação, eventuais documentos de qualificação técnica, bem como da aceitabilidade das propostas, são atos de responsabilidade do pregoeiro, auxiliado por sua equipe de apoio, conforme determina o art. 4º da Lei nº 10.520/02 c/c o art. 17 do Decreto nº 10.024/2019.

Aparentemente, as empresas vencedoras não possuem qualquer vínculo entre si capaz de ocasionar a negociação/fixação extra procedimento licitatório de preços.

4. CONCLUSÃO

Desta forma, salvo melhor juízo, parece ter sido liso o procedimento, estando dentro das exigências fixadas na Leis nº 8.666/93 e 10.520/02, e, **EM ORDEM PARA SER HOMOLOGADO** pelo Excelentíssimo Prefeito Municipal.

Por fim, ressalta-se que este parecer não vincula a decisão da autoridade competente, pois não tem caráter vinculatório.

É o parecer.

Barra do Jacaré/PR, 18 de abril de 2022.

LUIZ FELLIPE BUENO OLIVEIRA
Advogado do Município - OAB/PR 73.128

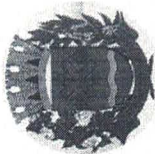

Município de Barra do Jacaré - 2022

Classificação por Fornecedor

Pregão 4/2022

Item	Produto/Serviço	UN.	Quantidade	Status	Marca	Modelo	Preço Unitário	Preço Total	Set
<p>Fornecedor: 36378-2 BARATAO PNEUS LTDA Email: fabio@mouroapneus.com Representante: 36379-1 FABIO LUIS SZYCHTA Lote 003 - Lote 003 001 14413 CAMARA DE AR PARA PNEU 18-4-30</p>									
		UN	2,00	Classificado	TORTUGA	AG3030	430,00	860,00	*
<p>Fornecedor: 36927-6 CV TYRES EIRELIME Email: cvtyres@hotmail.com Representante: 36928-8 CLECI VENDRUSCOLO Lote 001 - Lote 001 001 21701 CAMARA DE AR PARA PNEU 12-5/80- R18</p>									
		UN	4,00	Classificado	BBW	TR218	139,00	556,00	*
		UN	92,00	Classificado	VIKRANT	STAR LUG	1.690,00	155.480,00	*
		UN	28,00	Classificado	CENTELLA	CR600	1.610,00	45.080,00	*
		UN	12,00	Classificado	ROADKING	RADIAL 109	295,00	3.540,00	*
		UN	60,00	Classificado	DPLUS	D721	1.940,00	116.400,00	*
		UN	28,00	Classificado	DPLUS	D621	1.667,00	46.676,00	*
		UN	12,00	Classificado	GOODRIDE	RP28	375,00	4.500,00	*
		UN	8,00	Classificado	XBRICITYMAX		345,00	2.760,00	*
		UN	8,00	Classificado	GOODRIDE	CR960	720,00	5.760,00	*
		UN	4,00	Classificado	JK INDUSTRIAL	DX R4	1.830,00	7.320,00	*

2774
 [Handwritten signature]

Município de Barra do Jacaré - 2022

Classificação por Fornecedor

Pregão 4/2022

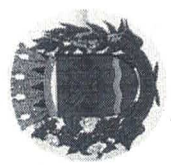

Item	Produto/Serviço	UN.	Quantidade	Status	Marca	Modelo	Preço Unitário	Preço Total	Sel
<p>Fornecedor: 38921-8 FRENZE PNEUS LTDA Email: contato.frenzepneus@hotmail.com Representante: 38923-4 EDSON NEVES DE OLIVEIRA Lote 008 - Lote 008 CNPJ: 06.722.796/0001-61 Telefone: 4934310352 Status: Classificado</p>									
Lote 019 - Lote 019									
001	18336 PNEUS 18.4.30 - CONSTRUÇÃO COMUM 12 LONAS	UN	2,00	Classificado	JK FIELD KING R1		3.920,00	7.840,00	*
Lote 020 - Lote 020									
001	14369 PNEUS NOVOS 295x60 R22.5 RADIAL LISO	UN	14,00	Classificado	DPLUS D671		1.787,00	25.018,00	*
Lote 021 - Lote 021									
001	7579 PROTETOR 1000X20	UN	120,00	Classificado	IA R20		28,00	3.360,00	*
<p>Fornecedor: 36424-0 PNEUS COMÉRCIO DE PNEUS LTDA ME Email: financeiro@erezpneus.com.br Representante: 36423-1 TERCIO GUSTAVO SENF- Lote 002 - Lote 002 CNPJ: 06.880.642/0001-09 Telefone: 4133334322 Status: Classificado</p>									
001	21706 PNEU 14.9.26 COMUM 12 LONAS	UN	2,00	Classificado	GOODYEAR DYNA TORQUE II		3.549,00	7.098,00	*
<p>CONTENDO O NOME DO FABRICANTE, CERTIFICADO PELO INMETRO, PRODUTO NOVO PRIMEIRA VIDA, NÃO RECONDICIONADO.</p>									
<p>Fornecedor: 38919-6 ÁGUA COMÉRCIO DE PNEUS EIRELI Email: licitad@buritapneus.com.br Representante: 38922-6 BERNARDO ANDRES FLACH Lote 004 - Lote 004 CNPJ: 08.774.852/0001-77 Telefone: 56984564344 Status: Classificado</p>									
Lote 010 - Lote 010									
001	21677 PNEU 215.60 R16	UN	12,00	Classificado	Aptery RP203		242,00	484,00	*
<p>CONSTRUÇÃO RADIAL CONTENDO O NOME DO FABRICANTE, CERTIFICADO PELO INMETRO, PRODUTO NOVO PRIMEIRA VIDA, NÃO RECONDICIONADO.</p>									
Lote 015 - Lote 015									
001	13133 PNEU RADIAL LISO 1100R22 16L	UN	8,00	Classificado	Steelmark AGS		635,00	7.620,00	*
<p>Fornecedor: 38919-6 ÁGUA COMÉRCIO DE PNEUS EIRELI Email: licitad@buritapneus.com.br Representante: 38922-6 BERNARDO ANDRES FLACH Lote 005 - Lote 005 CNPJ: 08.774.852/0001-77 Telefone: 56984564344 Status: Classificado</p>									
001	22303 CAMARA DE AR PNEU 23.1.26	UN	2,00	Classificado	TORTUGA TR218		590,00	1.180,00	*
Lote 005 - Lote 005									
001	14394 CAMARAS DE AR NOVAS 1000x20	UN	120,00	Classificado	QBOM TC131		100,00	12.000,00	*

475

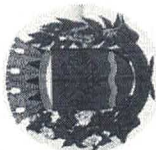

Município de Barra do Jacaré - 2022
Classificação por Fornecedor
Pregão 4/2022

Item	Produto/Serviço	UN.	Quantidade	Status	Marca	Modelo	Preço Unitário	Preço Total	Sel
Lote 011 - Lote 011								17.966,00	
001	5776 PNEU 23-1,26 - CONSTRUÇÃO COMUM 12 LONAS	UN	2,00	Classificado	SPEEDMAX.R1		8.999,00	17.998,00	*
VALOR TOTAL:								491.130,00	

476
SR



PREFEITURA MUNICIPAL DE BARRA DO JACARÉ

ESTADO DO PARANÁ

CNPJ 76.407.568/0001-93, Rua Rui Barbosa, 96, Centro – Telefax (43) 3537-1212, CEP 86.385-000 – Barra do Jacaré – Paraná
E-mail: pmbj@uol.com.br

477
22

TERMO DE HOMOLOGAÇÃO LICITAÇÃO MODALIDADE PREGÃO ELETRÔNICO Nº 04/2022.

OBJETO: AQUISIÇÃO DE PNEUS NOVOS, CÂMARAS DE AR E PROTETORES.

Em cumprimento ao disposto no art.109, parágrafo 1 da Lei 8.666, de 21 de junho de 1993, este Município de Barra do Jacaré - Paraná, torna-se público o resultado da licitação em epígrafe, julgada pelo critério Menor Preço e qualidade; declarando-se como vencedoras as empresas **CV TYRES EIRELI ME, CNPJ 28.888.423/0001-09**, AV. NEREU RAMOS, Nº 544 Itapema-SC, CEP 88220-000; **PNEUS COMÉRCIO DE PNEUS LTDA ME, CNPJ 06.880.642/0001-09**, AVENIDA MARGINAL PARAGUAI Colombo-PR, CEP 83405-280; **BARATAO PNEUS LTDA, CNPJ 25.115.613/0001-03**, R SERIEMA, 195 Guarapuava-PR, CEP 85055-420; **ÁGUIA COMERCIO DE PNEUS EIRELI, CNPJ 08.774.832/0001-77**, RUA ABC 30 Boa Vista do Buricá-RS, CEP 98918-000; **FIRENZE PNEUS LTDA, CNPJ 44.722.796/0001-61**, RUA JOÃO COLAFTO, N 51 Xanxerê-SC, CEP 89820-000, por apresentarem propostas de menor valor por itens, perfazendo um valor total de **RS 491.130,00 (Quatrocentos e Noventa e Um Mil, Cento e Trinta Reais)**, para esta licitação que ora homologo, conforme quadro a seguir:

BARATAO PNEUS LTDA							
Lote	Item	Produto/Serviço	Marca	Unidade	Quantidade	Preço	Preço total
3	1	CAMARA DE AR PARA PNEU 18-4-30	TORTUGA AG3030	UN	2,00	430,00	860,00
							860,00
TOTAL							
CV TYRES EIRELI ME							
Lote	Item	Produto/Serviço	Marca	Unidade	Quantidade	Preço	Preço total
1	1	CAMARA DE AR PARA PNEU 12-5/80- R18	BBW TR218	UN	4,00	139,00	556,00
6	1	PNEU 1000X20 BORRACHUDO CONSTRUÇÃO COMUM 16 LONAS	VIKRANT STAR LUG	UN	92,00	1.690,00	155.480,00
	1	PNEU 1000X20 LISO 16 LONAS NOVO	CENTELLA CR600	UN	28,00	1.610,00	45.080,00
9	1	PNEU 175/65 R 14 RADIAL	ROADKING RADIAL 109	UN	12,00	295,00	3.540,00
12	1	PNEU 275/80 R22,5 BORRACHUDO CONSTRUÇÃO RADIAL NOVO 16L	DPLUS D721	UN	60,00	1.940,00	116.400,00
13	1	PNEU 275x80xR22-5 - NOVO LISO RADIAL 16L	DPI.US D621	UN	28,00	1.667,00	46.676,00
14	1	PNEU M195/55 - R 16 RADIAL	GOODRIDE RP28	UN	12,00	375,00	4.500,00
16	1	PNEU RADIAL LISO 175-70 R14	XBRI CITYMAX	UN	8,00	345,00	2.760,00
17	1	PNEU RADIAL LISO 215/75 R17.5	GOODRIDE CR960	UN	8,00	720,00	5.760,00
18	1	PNEUS 12.5/80-18 - COMUM 12 LONAS NOVO	JK INDUSTRIAL DX R4	UN	4,00	1.830,00	7.320,00
19	1	PNEUS 18.4 30 - CONSTRUÇÃO COMUM 12 LONAS	JK FIELD KING R1	UN	2,00	3.920,00	7.840,00
20	1	PNEUS NOVOS 295x80 R22,5 RADIAL LISO	DPLUS D671	UN	14,00	1.787,00	25.018,00
21	1	PROTETOR 1000X20	IA R20	UN	120,00	28,00	3.360,00
							424.290,00
TOTAL							
FIRENZE PNEUS LTDA							
Lote	Item	Produto/Serviço	Marca	Unidade	Quantidade	Preço	Preço total

Lote	Item	Produto/Serviço	Marca	Unidade	Quantidade	Preço	Preço total
8	1	PNEU 14-9-26 COMUM 12 LONAS CONTENDO O NOME DO FABRICANTE, CERTIFICADO PELO INMETRO, PRODUTO NOVO PRIMEIRA VIDA, NÃO RECONDICIONADO.	GOODYEAR DYNA TORQUE II	UN	2,00	3.549,00	7.098,00
TOTAL							7.098,00
PNEUS COMÉRCIO DE PNEUS LTDA ME							
Lote	Item	Produto/Serviço	Marca	Unidade	Quantidade	Preço	Preço total
2	1	CAMARA DE AR PARA PNEU 14.9-26	Flexen TR218	UN	2,00	242,00	484,00
10	1	PNEU 215-60 R16 CONSTRUÇÃO RADIAL CONTENDO O NOME DO FABRICANTE, CERTIFICADO PELO INMETRO, PRODUTO NOVO PRIMEIRA VIDA, NÃO RECONDICIONADO.	Aptany RP203	UN	12,00	635,00	7.620,00
15	1	PNEU RADIAL LISO 1100/R22 16L	Steelmark AGS	UN	8,00	2.450,00	19.600,00
TOTAL							27.704,00
ÁGUIA COMERCIO DE PNEUS EIRELI							
Lote	Item	Produto/Serviço	Marca	Unidade	Quantidade	Preço	Preço total
4	1	CAMARA DE AR PNEU 23.1.26	TORTUGA TR218	UN	2,00	590,00	1.180,00
	1	CAMARAS DE AR NOVAS 1000x20	QBOM TC131	UN	120,00	100,00	12.000,00
11	1	PNEU 23-1.26 - CONSTRUÇÃO COMUM 12 LONAS	SPEEDMAX R1	UN	2,00	8.999,00	17.998,00
TOTAL							31.178,00

Paço Municipal José G. Pereira, Barra do Jacaré/PR, em 18 de abril de 2022.

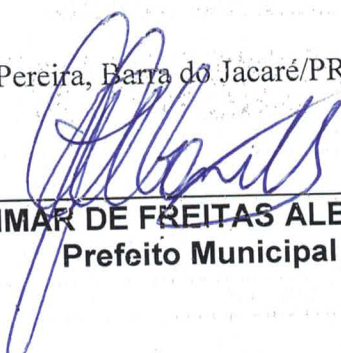
EDIMAR DE FREITAS ALBONETI
 Prefeito Municipal

479
26

ESTADO DO PARANÁ
PREFEITURA MUNICIPAL DE BARRA DO JACARÉ

SECRETARIA MUNICIPAL DE ADMINISTRAÇÃO E PLANEJAMENTO
TERMO DE HOMOLOGAÇÃO LICITAÇÃO MODALIDADE PREGÃO ELETRÔNICO Nº 04/2022.

OBJETO: AQUISIÇÃO DE PNEUS NOVOS, CÂMARAS DE AR E PROTETORES.

Em cumprimento ao disposto no art.109, parágrafo 1 da Lei 8.666, de 21 de junho de 1993, este Município de Barra do Jacaré - Paraná, torna-se público o resultado da licitação em epígrafe, julgada pelo critério Menor Preço e qualidade; declarando-se como vencedoras as empresas **CV TYRES EIRELI ME, CNPJ 28.888.423/0001-09, AV. NEREU RAMOS, Nº 544 Itapema-SC, CEP 88220-000; PNEUS COMÉRCIO DE PNEUS LTDA ME, CNPJ 06.880.642/0001-09, AVENIDA MARGINAL PARAGUAI Colombo-PR, CEP 83405-280; BARATAO PNEUS LTDA, CNPJ 25.115.613/0001-03, R SERIEMA, 195 Guarapuava-PR, CEP 85055-420; ÁGUA COMERCIO DE PNEUS EIRELI, CNPJ 08.774.832/0001-77, RUA ABC 30 Boa Vista do Buricá-RS, CEP 98918-000; FIRENZE PNEUS LTDA, CNPJ 44.722.796/0001-61, RUA JOÃO COLATTO, N 51 Xanxerê-SC, CEP 89820-000, por apresentarem propostas de menor valor por itens, perfazendo um valor total de **R\$ 491.130,00 (Quatrocentos e Noventa e Um Mil, Cento e Trinta Reais)**, para esta licitação que ora homologo, conforme quadro a seguir:**

BARATAO PNEUS LTDA						Marca	Unidade	Quantidade	Preço	Preço total
Lote	Item	Produto/Serviço								
3	1	CAMARA DE AR PARA PNEU 18-4-30			TORTUGA AG3030	UN	2,00	430,00	860,00	860,00
TOTAL										
CV TYRES EIRELI ME						Marca	Unidade	Quantidade	Preço	Preço total
	1	CAMARA DE AR PARA PNEU 12-5/80- R18			BBW TR218	UN	4,00	139,00	556,00	
6	1	PNEU 1000X20 BORRACHUDO CONSTRUÇÃO COMUM 16 LONAS			VIKRANT STAR LUG	UN	92,00	1.690,00	155.480,00	
7	1	PNEU 1000X20 LISO 16 LONAS NOVO			CENTELLA CR600	UN	28,00	1.610,00	45.080,00	
9	1	PNEU 175/65 R 14 RADIAL			ROADKING RADIAL 109	UN	12,00	295,00	3.540,00	
12	1	PNEU 275/80 R22,5 BORRACHUDO CONSTRUÇÃO RADIAL NOVO 16L			DPLUS D721	UN	60,00	1.940,00	116.400,00	
13	1	PNEU 275x80xR22-5 - NOVO LISO RADIAL 16L			DPLUS D621	UN	28,00	1.667,00	46.676,00	
14	1	PNEU M195/55 - R 16 RADIAL			GOODRIDE RP28	UN	12,00	375,00	4.500,00	
16	1	PNEU RADIAL LISO 175-70 R14			XBRI CITYMAX	UN	8,00	345,00	2.760,00	
17	1	PNEU RADIAL LISO 215/75 R17.5			GOODRIDE CR960	UN	8,00	720,00	5.760,00	
18	1	PNEUS 12.5/80-18 - COMUM 12 LONAS NOVO			JK INDUSTRIAL DX R4	UN	4,00	1.830,00	7.320,00	
19	1	PNEUS 18.4 30 - CONSTRUÇÃO COMUM 12 LONAS			JK FIELD KING R1	UN	2,00	3.920,00	7.840,00	
20	1	PNEUS NOVOS 295x80 R22,5 RADIAL LISO			DPLUS D671	UN	14,00	1.787,00	25.018,00	
21	1	PROTETOR 1000X20			IA R20	UN	120,00	28,00	3.360,00	424.290,00
TOTAL										
FIRENZE PNEUS LTDA						Marca	Unidade	Quantidade	Preço	Preço total
	1	PNEU 14-9-26 COMUM 12 LONAS CONTENDO O NOME DO FABRICANTE, CERTIFICADO PELO INMETRO, PRODUTO NOVO PRIMEIRA VIDA, NÃO RECONDICIONADO.			GOODYEAR DYNA TORQUE II	UN	2,00	3.549,00	7.098,00	7.098,00
TOTAL										
PNEUS COMÉRCIO DE PNEUS LTDA ME						Marca	Unidade	Quantidade	Preço	Preço total
2	1	CAMARA DE AR PARA PNEU 14.9-26			Flexen TR218	UN	2,00	242,00	484,00	
10	1	PNEU 215-60 R16 CONSTRUÇÃO RADIAL CONTENDO O NOME DO FABRICANTE, CERTIFICADO PELO IMMETRO, PRODUTO NOVO PRIMEIRA VIDA, NÃO RECONDICIONADO.			Aptany RP203	UN	12,00	635,00	7.620,00	
15	1	PNEU RADIAL LISO 1100/R22 16L			Steelmark AGS	UN	8,00	2.450,00	19.600,00	27.704,00
TOTAL										
ÁGUA COMERCIO DE PNEUS EIRELI						Marca	Unidade	Quantidade	Preço	Preço total
4	1	CAMARA DE AR PNEU 23.1.26			TORTUGA TR218	UN	2,00	590,00	1.180,00	
5	1	CAMARAS DE AR NOVAS 1000x20			QBOM TC131	UN	120,00	100,00	12.000,00	
11	1	PNEU 23-1.26 - CONSTRUÇÃO COMUM 12 LONAS			SPEEDMAX R1	UN	2,00	8.999,00	17.998,00	31.178,00
TOTAL										

Paço Municipal José G. Pereira, Barra do Jacaré-PR, em 18 de abril de 2022.

EDIMAR DE FREITAS ALBONETTI
Prefeito Municipal

Publicado por:

Matéria publicada no Diário Oficial dos Municípios do Paraná no dia 19/04/2022. Edição 2500
A verificação de autenticidade da matéria pode ser feita informando o código identificador no site:
<https://www.diariomunicipal.com.br/amp/>

480
me

